



**PLANEJAMENTO
GESTÃO TÉCNICA**

AVENIDA TRONCO

Compreendida pelos trechos da Av. Teresópolis, Av. Silva Paes, Av. Moab Caldas, Av. Tronco, Rua Cruzeiro do Sul e Avenida Divisa



PLANEJAMENTO GESTÃO TÉCNICA



OBJETO

Plano Urbanístico **AV. TRONCO - GRANDE CRUZEIRO**

Extensão da via: 4,65 Km;

Habitações: 1.800 famílias.

**OBRA CONSIDERADA PRIORITÁRIA PELA
ADMINISTRAÇÃO MUNICIPAL DENTRE AS
OBRAS DA MATRIZ DE RESPONSABILIDADE
PARA A COPA 2014.**



**PLANEJAMENTO
GESTÃO TÉCNICA**



IMPORTÂNCIA

MOBILIDADE URBANA:

Rota alternativa na ligação da Zona Sul com Área Central e Zona Norte durante jogos da Copa 2014.

SOCIAL:

PLANO HABITACIONAL

Qualificação Urbana da região, visando melhoria de vida e resgate dos princípios de urbanidade.



**PLANEJAMENTO
GESTÃO TÉCNICA**



PROJETOS

PROJETO VIÁRIO

PLANO HABITACIONAL

(MAIOR DESAFIO)



PLANEJAMENTO GESTÃO TÉCNICA



VISÃO GERAL





PLANEJAMENTO GESTÃO TÉCNICA



OBJETIVOS

Disponibilizar ao município de Porto Alegre uma alternativa de rota viária Centro - Zona Sul eliminando conflitos de circulação face a presença de obstruções na área do Estádio Beira-Rio, quando da realização de jogos, durante a Copa 2014;

Revitalizar a região da Tronco - Grande Cruzeiro com a implantação de um plano urbanístico contemplando programas habitacionais e equipamentos urbanos com melhorias de circulação (transporte coletivo e ciclovia);

Ampliar a permeabilidade intra-bairros da região.



**PLANEJAMENTO
GESTÃO TÉCNICA**



AVENIDA TRONCO/ CRUZEIRO DO SUL

PROJETO VIÁRIO

- PISTAS DE ROLAMENTO com 7,00 metros nos dois sentidos;
- CORREDOR PARA ÔNIBUS com 3,50 metros nos dois sentidos com previsão de 9 estações (paradas);
- CANTEIRO CENTRAL urbanizado
- CICLOVIA (integrado ao Plano Cicloviário Municipal)
- CALÇADAS laterais.



DIVIDIDOS EM 4 TRECHOS



PLANEJAMENTO GESTÃO TÉCNICA



ÁREAS DE ABRANGÊNCIA

**PARA LEVANTAMENTOS:
Topográfico e sócio econômico**

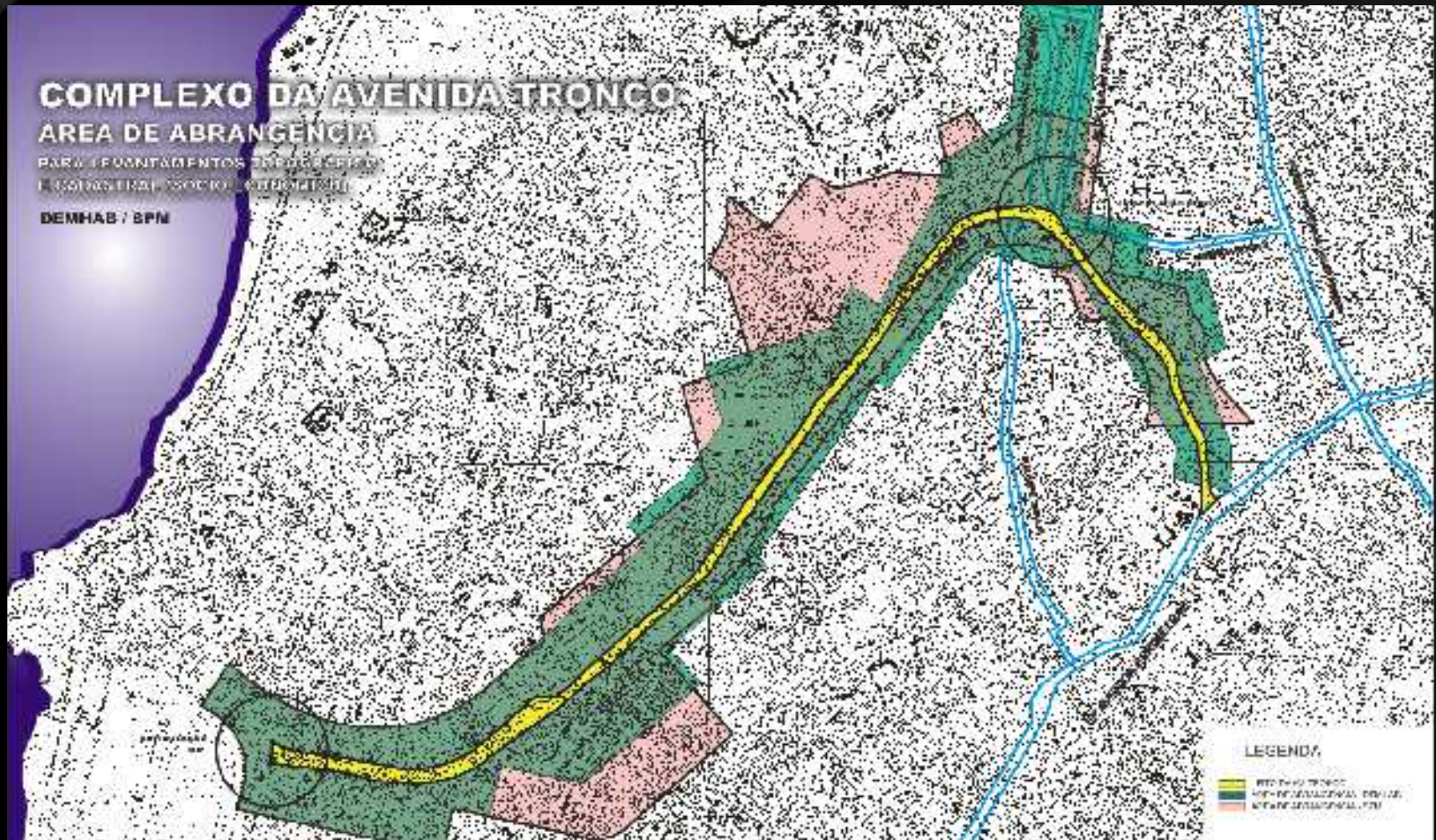



PLANEJAMENTO GESTÃO TÉCNICA

PROPOSTA



EM PERSPECTIVA



VISTA AÉREA ATUAL

SOLUÇÃO PARA RÓTULA DA AV. ICARAÍ COM A AV. TRONCO



EM PLANTA

MAQUETE ELETRÔNICA



EM PERSPECTIVA



VISTA AÉREA ATUAL

**SOLUÇÃO PARA RÓTULA
DA AV. GASTÃO MAZERON
COM A AV. TRONCO**

MAQUETE ELETRÔNICA



EM PLANTA

SEÇÃO TRANSVERSAL PADRÃO

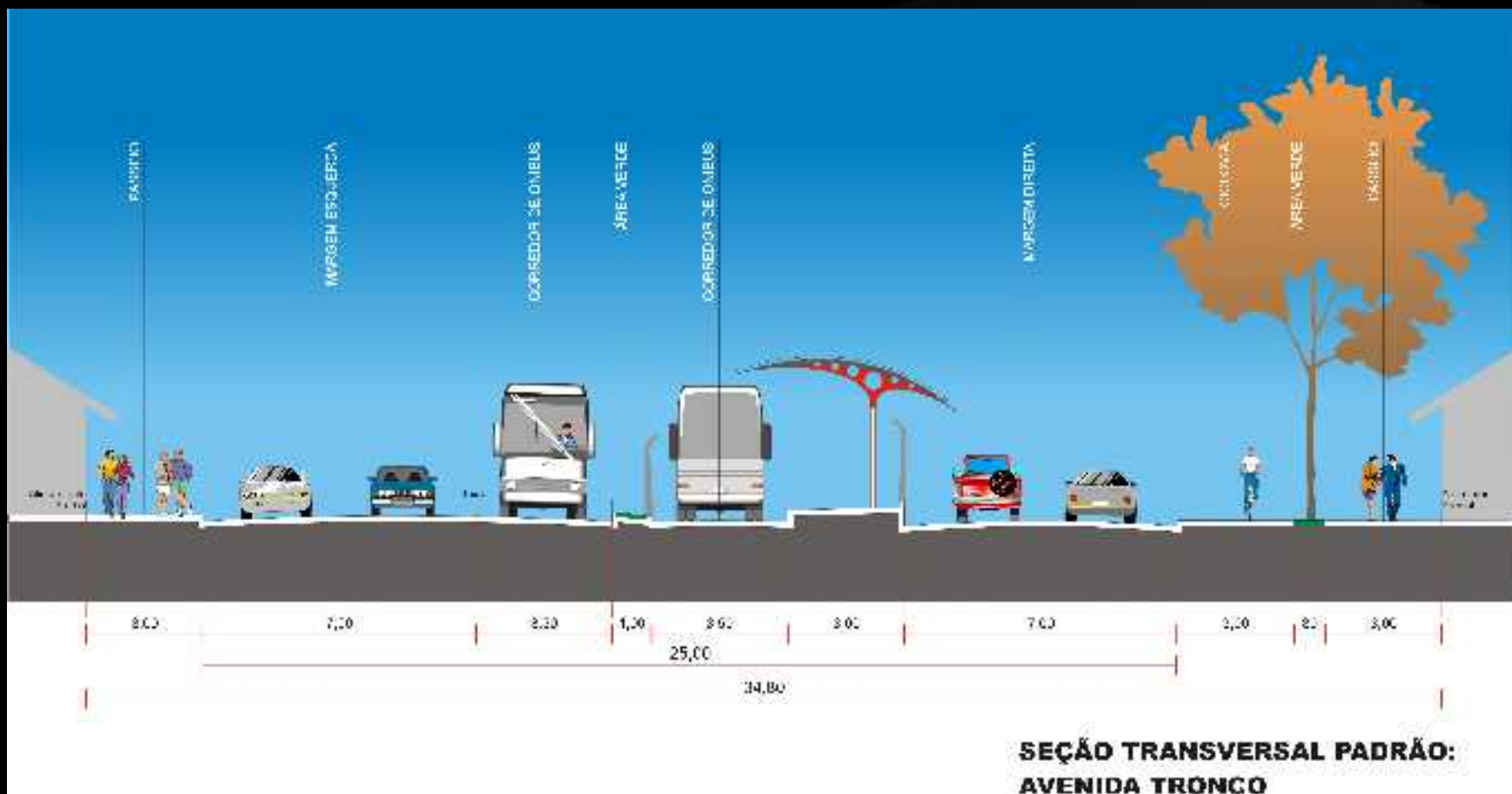



ETAPAS EM ANDAMENTO:

Realização do Levantamento Topográfico e Cadastral em execução (previsão de conclusão – final de março/2011);

Realização do Projeto Básico (previsão de conclusão – 25/04/2011);

Levantamento sócio econômico com início em 15/03/2011 e término previsto em 15/09/2011;

Trabalho informativo, junto à comunidade, com respeito ao desenvolvimento das ações do Complexo Avenida Tronco;

Reuniões sistemáticas de trabalhos da SECOPA, através do GRUPO DE TRABALHO DE MOBILIDADE, com as Secretarias envolvidas nas discussões das etapas;



PLANEJAMENTO GESTÃO TÉCNICA



ETAPAS EM ANDAMENTO

-Elaboração do Projeto Viário – PROJETO BÁSICO
(25/04/2011)

-Prospecção de áreas na região para reassentamentos;

-Aquisição de áreas;

-Licenciamento Ambiental;

-Elaboração do Plano Habitacional;



**PLANEJAMENTO
GESTÃO TÉCNICA**



AVENIDA TRONCO/ CRUZEIRO DO SUL

PLANO HABITACIONAL

EM ELABORAÇÃO



ÁREAS PARA O PLANO HABITACIONAL

1. Áreas prospectadas na região: fase de desapropriações;
2. Áreas prospectadas fora da região: estudos de viabilidades;
3. Área que está sendo negociada com o Exército Brasileiro;
4. Análise de áreas indicadas pela comunidade.

A INTENÇÃO É REASSENTAR O MÁXIMO DE FAMÍLIAS POSSÍVEL NA REGIÃO, RESPEITANDO ASSIM ASPECTOS HISTÓRICOS E CULTURAIS DESSA POPULAÇÃO.



ÁREAS P/ REASSENTAMENTO NA REGIÃO

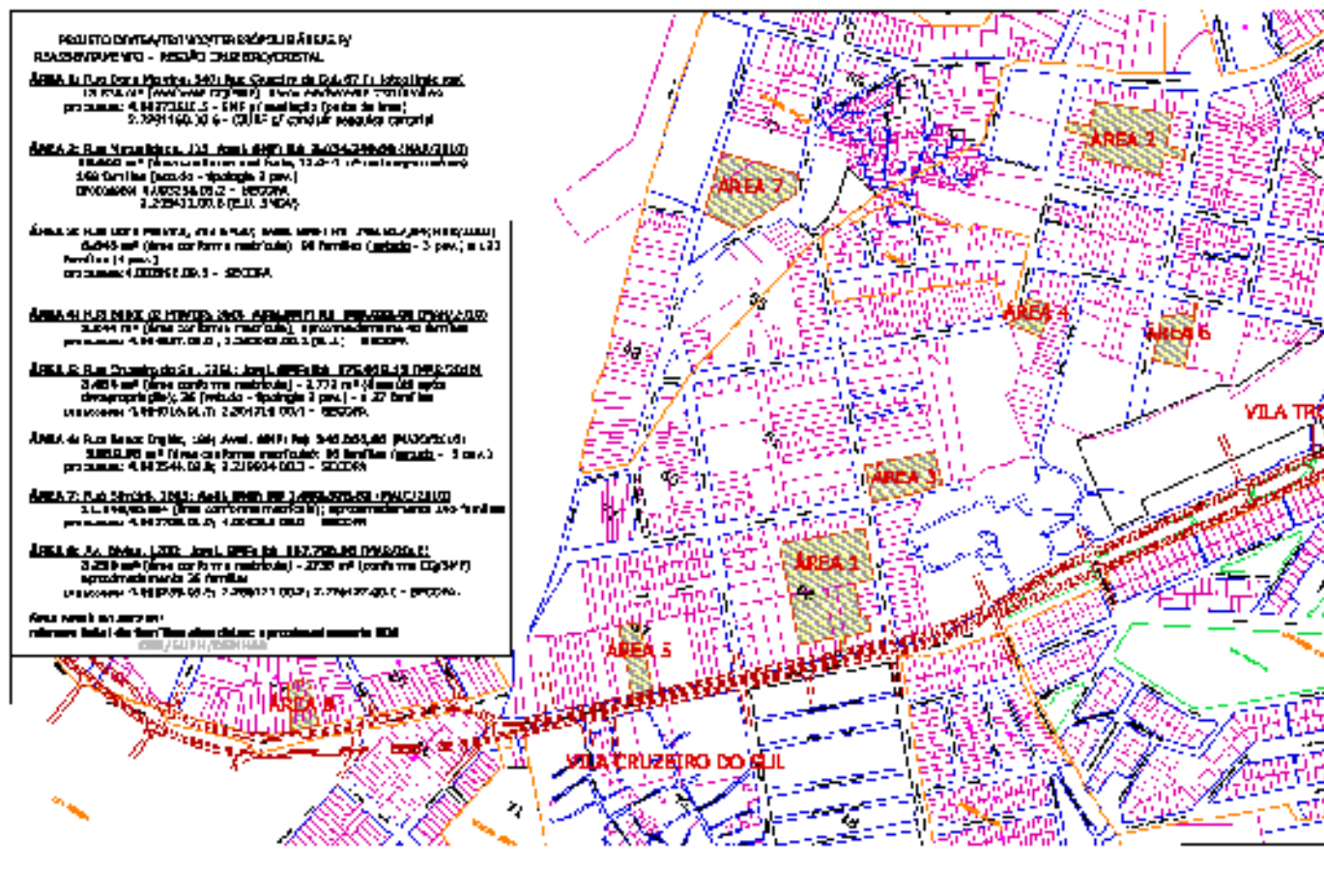



ÁREAS P/ REASSENTAMENTO FORA DA REGIÃO

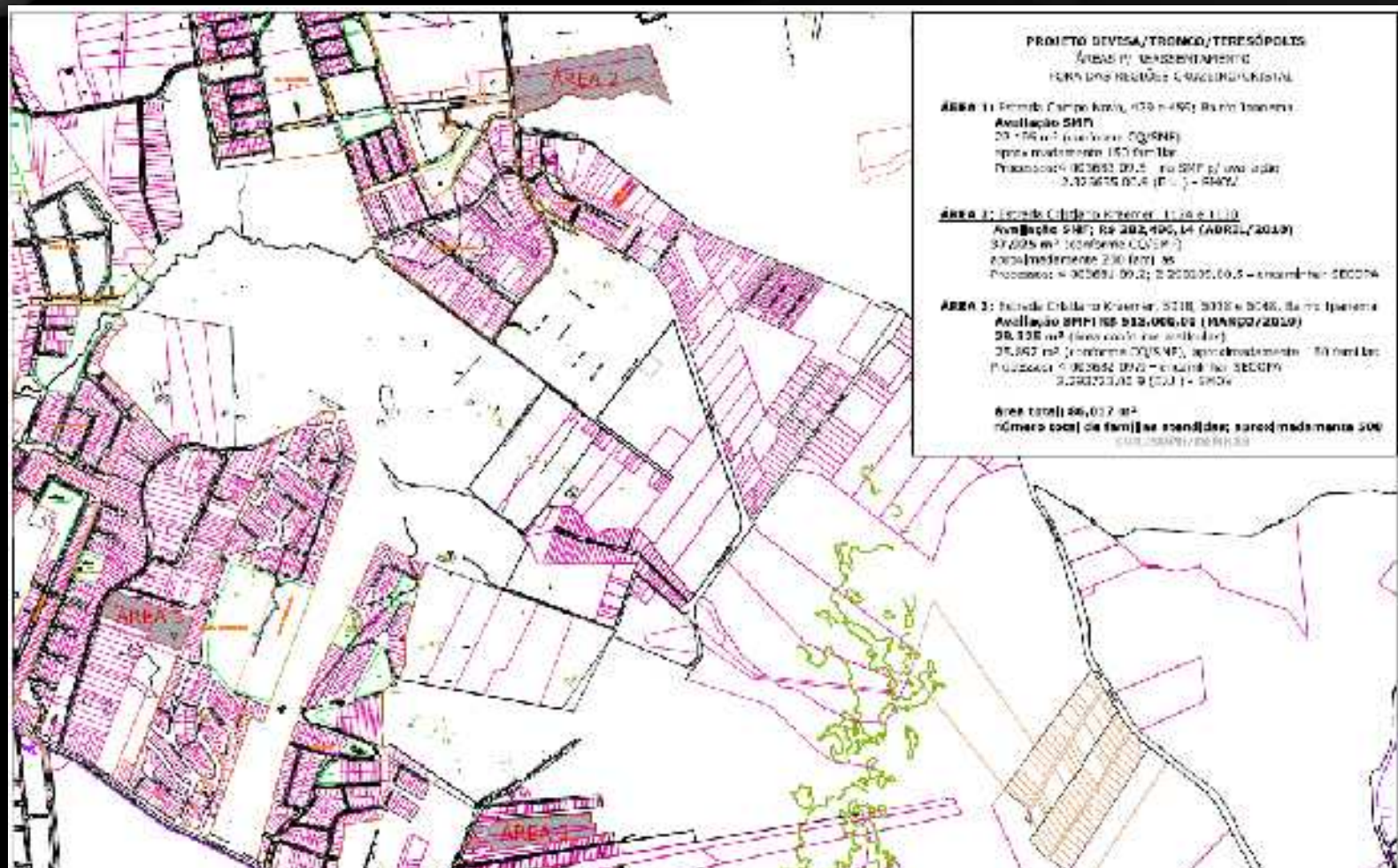





PLANEJAMENTO GESTÃO TÉCNICA



AVENIDA TRONCO/ CRUZEIRO DO SUL

ESTIMATIVA DE NÚMERO DE FAMÍLIAS ATINGIDAS: 1.800 FAMÍLIAS

EXPECTATIVAS DE RELOCAÇÃO:

700 FAMÍLIAS NA REGIÃO

600 FAMÍLIAS FORA DA REGIÃO (Bônus Moradia / Novas Áreas)

300 FAMÍLIAS DISTRIBUÍDAS EM OUTROS PROJETOS HABITACIONAIS

200 FAMÍLIAS NA ÁREA DO EXÉRCITO (área em negociação).



PLANEJAMENTO GESTÃO TÉCNICA



PROJETOS/ PRAZOS

PROJETOS:

PROJETO VIÁRIO: Convênio PMPA x CIERGS

Responsabilidade do Escritório de Arquitetura ARQUITETOS URBANISTAS – São Paulo-SP – Stetson Lareu –

PLANO HABITACIONAL: a ser formatado, após a conclusão do Levantamento Sócio Econômico.

PRAZOS DOS PROJETOS:

PROJETO VIÁRIO : Abril 2011

PLANO HABITACIONAL: Dezembro 2011



PLANEJAMENTO GESTÃO TÉCNICA



CUSTOS

PROJETO VIÁRIO :

TOTAL :	R\$ 78.485.901,16
Recursos federais:	R\$ 71.680.638,00
Contrapartida do Município:	R\$ 6.805.263,16

PLANO HABITACIONAL:

Em entendimentos com a Caixa Econômica Federal para enquadramento no
PROGRAMA **MINHA CASA MINHA VIDA.**



PLANEJAMENTO GESTÃO TÉCNICA



OBRAS/ PRAZOS

PRAZOS DAS OBRAS:

PROJETO VIÁRIO : abril 2012 – Junho 2013

PLANO HABITACIONAL*: Maio 2011 – Dezembro 2013



**PLANEJAMENTO
GESTÃO TÉCNICA**



FORMAÇÃO DO COMITÊ GESTOR ESPECÍFICO PARA O PROJETO DE DUPLICAÇÃO DA AVENIDA TRONCO

**(com a inclusão líderes comunitários da
região)**

OBJETIVOS:

Priorização e agilização em função da complexidade das ações necessárias à DUPLICAÇÃO DA AVENIDA TRONCO e seu entorno.



PLANEJAMENTO GESTÃO TÉCNICA

ORGANOGRAMA - GRUPOS DE TRABALHO

COMITÊ GESTOR ESPECÍFICO PARA O PROJETO DE **DUPLICAÇÃO DA AV. TRONCO**

ORGANOGRAMA PROPOSTO PARA DISTRIBUIÇÃO DE AÇÕES

COORDENAÇÃO GERAL
SECRETARIA DE GESTÃO - SMGAE

**APOIO À
COORDENAÇÃO**

**SECOPA
PGM
DEM HAB
SPM
SMF** **SMAM
SMOV
GPE
EPTC**





PLANEJAMENTO GESTÃO TÉCNICA

PORTARIA ASSINADA PELO PREFEITO
MUCIPAL DOPA em 03/09/2010.



COMITÊ GESTOR ESPECÍFICO PARA O PROJETO DA DUPLICAÇÃO DA AVENIDA TRONCO - TITULARES

FLÁVIO PRESSER	(DMAE)	CARLOS HENRIQUE CASARTELLI	(SMS)
HUBERTO GOULART	(DEM HAB)	CLECI MARIA JURACHI	(SMED)
MÁRIO MONKS	(DMLU)	URBANO SCHMITT	(SMF)
VANDERLEI LUIS CAPPELARI	(EPTC)	VALTER NAGELSTEIN	(SMIC)
KEVIN KRIEGER	(FASC)	JOÃO BATISTA LINCK FIGUEIRA	(PGM)
ANDRÉ IMAR KULCZYNSKI	(PROCEMPA)	ERNESTO TEIXEIRA	(DEP)
CÁSSIO TROGILDO	(SMOV)	ILMO WILGES	(GPO)
MÁRCIO BINS ELY	(SPM)	IZABEL MATTHE	(GPE)
RICARDO GOTHE	(SECOPA)	CÉZAR BUSATTO	(SMCPGL)
PROFESSOR GARCIA	(SMAM)	NEWTON BAGGIO (presidente)	(SMGAE)
MICHAEL DOS SANTOS	(COMUNIDADE)	PAULO JORGE CARDOSO	(COMUNIDADE)
BERNARDETE F. DORNELES	(COMUNIDADE)		



PLANEJAMENTO GESTÃO TÉCNICA



COMITÊ GESTOR ESPECÍFICO PARA O PROJETO DA DUPLICAÇÃO DA AVENIDA TRONCO - SUPLENTE

LIZETE RÖHNELT RAMIRES

MARIA REGINA STEINERT

ADELINO LOPES

CARLA MEINECKE

MARCELO SOARES

LAFAIETE EVERARDI DOS SANTOS

JOSÉ CARLOS KEIN

EUNICE SCHWENGER

ERNANI FEIL BORGES

BIBIANA CASSOL

JAMES DA ROSA

DENISE JORGE

MARIA ALICE MICHELUCCI

BRENDA CARVALHO

CLÁUDIA DE AGUIAR BARCELLOS

MAGDA CARMONA

MARIA JOSÉ COSTA RODRIGUES

RENÊ MACHADO DE SOUZA

LUCIANO MARCANTÔNIO

EUNICE MUNIZ DA SILVA