

**GUIA PASSO  
A PASSO DA  
INTEGRAÇÃO DO  
APLICATIVO TÔ  
NO MAPA COM  
A PLATAFORMA  
DE TERRITÓRIOS  
TRADICIONAIS**





Guia de como utilizar o aplicativo Tô no Mapa para inserir dados de Territórios Tradicionais na Plataforma de Territórios Tradicionais do Conselho Nacional de Povos e Comunidades Tradicionais com o Ministério Público Federal

### **Expediente**

#### **Coordenação**

Instituto Sociedade, População e Natureza - ISPN

#### **Colaboração**

Projeto Territórios Vivos

Instituto Cerrados

#### **Apoio**

Instituto de Pesquisa Ambiental da Amazônia - IPAM

Rede Cerrado

#### **Design gráfico e ilustração**

Coletivo 105

1º semestre de 2024



**Plataforma de  
Territórios  
Tradicionais**



**MPF**  
Ministério Público Federal

# Sumário

Conhecendo o Tô no Mapa

4

Conhecendo a Plataforma de Territórios Tradicionais

6

Guia passo a passo

10

1º passo

12

2º passo

14

3º passo

14

4º passo

19

5º passo

21

6º passo

23

7º passo

24

8º passo

25

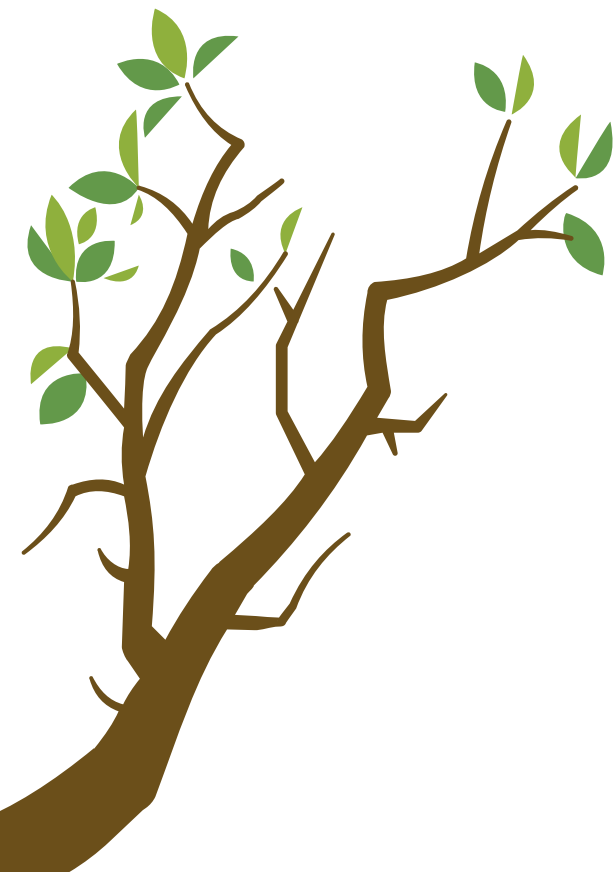

# C onhecendo o Tô no Mapa

Este guia passo a passo tem como objetivo apresentar como inserir os dados do seu Território Tradicional na Plataforma de Territórios Tradicionais do Conselho Nacional dos Povos e Comunidades Tradicionais em parceria com o Ministério Público Federal, por meio do aplicativo Tô no Mapa.

O aplicativo Tô no Mapa foi desenvolvido para permitir que povos, comunidades tradicionais e agricultores familiares realizem sua autoidentificação e o automapeamento de seus territórios. Essa iniciativa é promo-

vida pelo Instituto de Pesquisa Ambiental da Amazônia (IPAM), o Instituto Sociedade, População e Natureza (ISPN) e a Rede Cerrado, em parceria com o Instituto Cerrados.

A Plataforma de Territórios Tradicionais uniu forças com o Tô no Mapa. Essa parceria, que é regida por um Acordo de Cooperação Técnica com o Ministério Público Federal, visa combater a invisibilidade e as injustiças cometidas contra os Povos e Comunidades Tradicionais (PCTs).





**Você sabia que a  
Plataforma de  
Territórios Tradicionais  
é uma ferramenta  
digital construída pelos  
Povos e Comunidades  
Tradicionais (PCTs) do  
Brasil para fortalecer  
sua luta por direitos?**

# **Conhecendo a Plataforma de Territórios Tradicionais**





A Plataforma é uma iniciativa do Conselho Nacional dos Povos e Comunidades Tradicionais (CNPCT) em parceria com o Ministério Público Federal, recebendo o apoio de organizações governamentais e não-governamentais tais como o Tô no Mapa e suas organizações proponentes. A Plataforma reúne e disponibiliza informações socioeconômicas, dados territoriais georreferenciados, histórias e reivindicações de áreas tradicionalmente ocupadas no Brasil. As informações são autodeclaratórias, e dão visibilidade a territórios tradicionais e demandas de PCTs. A Plataforma ainda contribui para prevenir ou mitigar violações a direitos humanos e cria uma base cartográfica capaz de identificar estágios de reconhecimento de territórios tradicionais.

A governança da Plataforma de Territórios Tradicionais é composta por três principais instâncias.

**1) Conselho Gestor:** Composto por sete conselheiros com direito a voto (6 de PCTs e 1 do MPF), e 19 conselheiros com direito a voz. Tem como atribuições a análise e validação das informações dos territórios inseridos, deliberação sobre segurança de dados e da informação, articulação institucional para o funcionamento da plataforma, dentre outros.

**2) Secretaria-Executiva do Conselho Gestor:** Função ocupada pela 6ª Câmara de Coordenação e Revisão do MPF. Faz a gestão do conhecimento, assessora reuniões, acompanha decisões do Conselho Gestor e coordena o fluxo de comunicação da plataforma com o público externo.

**3) Comitê Técnico:** Formado por 16 representantes (instituições acadêmicas e associações de pesquisa e organizações governamentais e não governamentais). É responsável pela análise técnica das informações inseridas nos cadastros da plataforma e elabora pareceres técnicos para deliberação do Conselho Gestor

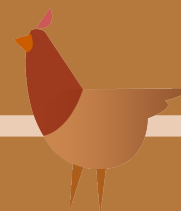
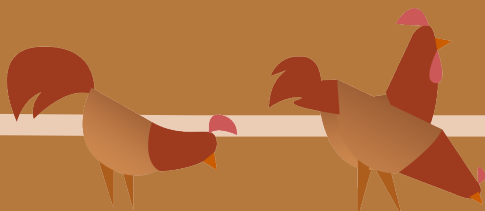



A Plataforma de Territórios Tradicionais disponibiliza um link direto para a Sala de Atendimento ao Cidadão (SAC), que consiste no canal de comunicação com o MPF. O SAC possibilita que o MPF receba representações, reclamações, denúncias, críticas, sugestões e elogios. Qualquer usuário/a pode cadastrar uma denúncia ou representação a respeito de irregularidades e ilegalidades. As comunidades devem efetuar qualquer manifestação via SAC para que assim seja gerado um procedimento no MPF e desencadear a atuação de procuradoras e procuradores da República.





Plataforma de Territórios Tradicionais

SOBRE MAPA COMO USAR **FAÇA UMA DENÚNCIA** TERRITÓRIOS NOTÍCIAS CADASTRE SEU TERRITÓRIO

ESPAÇO DE SER, VIVER E REVIVER

DONA DIJE, QUEBRADURA DE COCO BABAÇU/ENPCT

20 Amazônia 9 Caatinga 18 Cerrado 18 Mata Atlântica 7 Pantanal 7 Pampa

MPF Ministério Público Federal

© 2019 - Plataforma de Territórios Tradicionais  
6ccr-plataformateritorios@mpf.mp.br

Plataforma de Territórios Tradicionais

SOBRE MAPA COMO USAR **FAÇA UMA DENÚNCIA** TERRITÓRIOS NOTÍCIAS CADASTRE SEU TERRITÓRIO

## FAÇA UMA DENÚNCIA

### Sala de Atendimento ao Cidadão

O que deseja?

[Cadastrar nova manifestação](#)

[Consultar andamento da manifestação](#)

A Plataforma disponibiliza link acima direito para a Sala de Atendimento ao Cidadão (SAC), que consiste no canal de comunicação com o MPF. O SAC possibilita que o MPF receba representações, reclamações, denúncias, críticas, sugestões e elogios. Qualquer usuário/a pode cadastrar uma manifestação ou consultar uma em aberto. Denúncia ou representação a respeito de irregularidades, ilegalidades ou falta de atendimento a demandas públicas na comunidade deve ser efetuada via SAC para gerar um procedimento no MPF e desencadear a atuação de procuradoras e procuradores da República.

MPF Ministério Público Federal

© 2019 - Plataforma de Territórios Tradicionais  
6ccr-plataformateritorios@mpf.mp.br



# A

# lguns motivos para mapear os Territórios Tradicionais



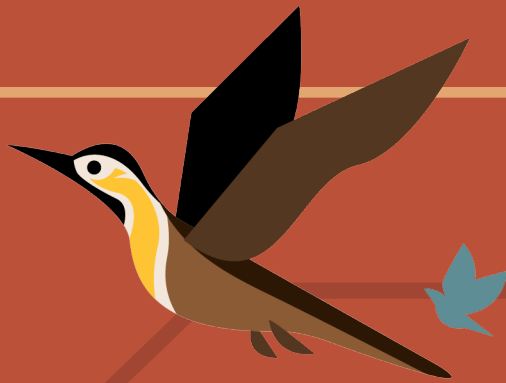

Mapear os territórios dos Povos e Comunidades Tradicionais permite que essas populações compreendam melhor sua situação, identifiquem limites de seus territórios, áreas de uso, conflitos e tomem decisões coletivas. Isso fortalece a luta por direitos e o manejo sustentável dos recursos naturais. Além disso, o mapeamento pode engajar os membros da comunidade, especialmente os jovens, e promover um maior senso de pertencimento e cuidado com o território. As informações inseridas na Plataforma de Territórios Tradicionais através da parceria com o Tô no Mapa podem contribuir para o reconhecimento institucional dos povos e comunidades, sendo o reconhecimento institucional um importante passo no processo de reivindicação de direitos perante o Estado brasileiro. Dessa maneira, ao exercer o seu direito de autodeterminação e autoidentificação, os Povos e Comunidades Tradicionais contribuem para o processo de tomada de decisão em políticas públicas e apoio na garantia de direitos por parte do MPF e outros órgãos de Estado.



**Alguns motivos  
para que Povos  
e Comunidades  
Tradicionais se  
cadastrem no Tô no  
Mapa e na Plataforma  
de Territórios  
Tradicionais:**

Favorecer a  
visibilidade  
dos Povos e  
Comunidades  
Tradicionais

Fortalecer a  
luta por direitos  
territoriais

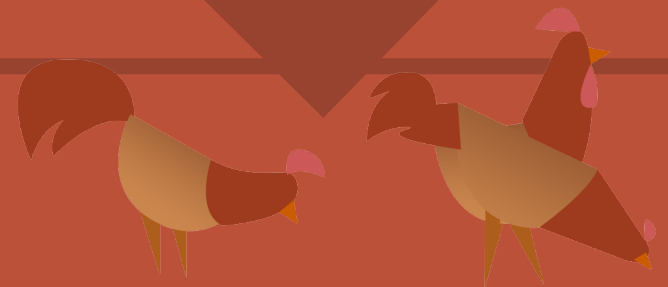



Conhecer e respeitar as diversas territorialidades

Identificar locais de conflito

Buscar proteção e salvaguardas

Apoiar a luta socioambiental e a sustentabilidade

Ampliar o senso de pertencimento das comunidades tradicionais

Contribuir para melhoria das políticas públicas

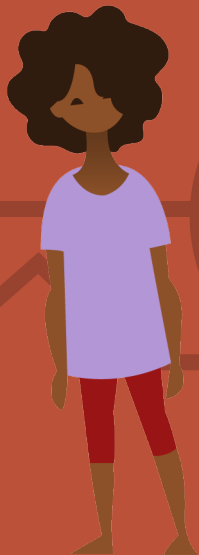



# Guia passo a passo

Acesse o aplicativo Tô no Mapa. Caso o aplicativo tenha sido desinstalado, baixe-o novamente na loja de aplicativos do seu celular. Após a instalação, insira o seu código de segurança. Se esqueceu o código, você pode recuperá-lo no próprio aplicativo. É só na tela de acesso clicar em: 'esqueci o meu código' ou entre em contato conosco pelo e-mail [contato@tonomapa.org.br](mailto:contato@tonomapa.org.br).

Acesse nosso vídeo tutorial sobre como recuperar seu código de segurança através do link abaixo ou escaneie o QR code abaixo.

[youtu.be/1dcelvhA2Es?si=LIEA8w28uPnfjilV](https://youtu.be/1dcelvhA2Es?si=LIEA8w28uPnfjilV)





**ATENÇÃO:**

Caso sua comunidade ainda não tenha sido cadastrada no aplicativo Tô no Mapa, acesse: [tonomapa.org.br](http://tonomapa.org.br) para ser direcionado ao site do Tô no Mapa ou então escaneie o QR code ao abaixo. Lá no site, você encontrará vários vídeos tutoriais com todas as etapas do cadastramento bem explicadas.





## 1º PASSO

Após cadastrar sua comunidade no Tô no Mapa e enviar para análise, nossa equipe irá analisar e validar o cadastro. Você receberá uma mensagem informando que seu cadastro foi validado. Observe que o status do aplicativo em seu celular foi atualizado; no topo da tela, aparecerá a mensagem “Validado no Tô no Mapa”.



Agora, o próximo passo para cadastrar os dados do seu povo ou comunidade na Plataforma de Territórios Tradicionais é clicar na aba 'Menu', assim, uma aba lateral se abrirá com várias opções. Procure por 'Enviar para a PTT' e selecione.

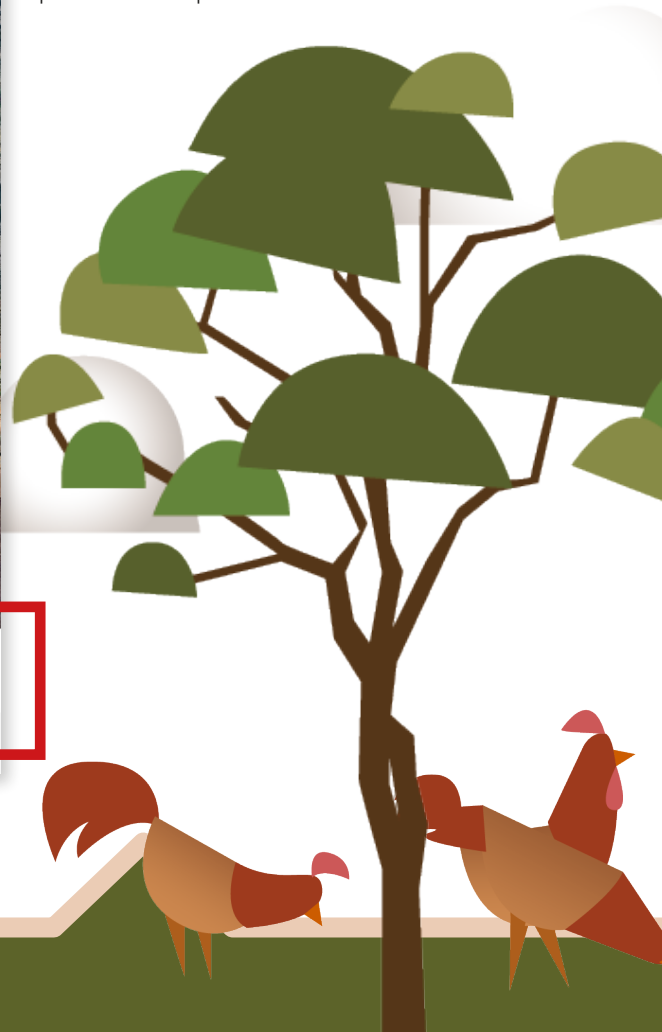



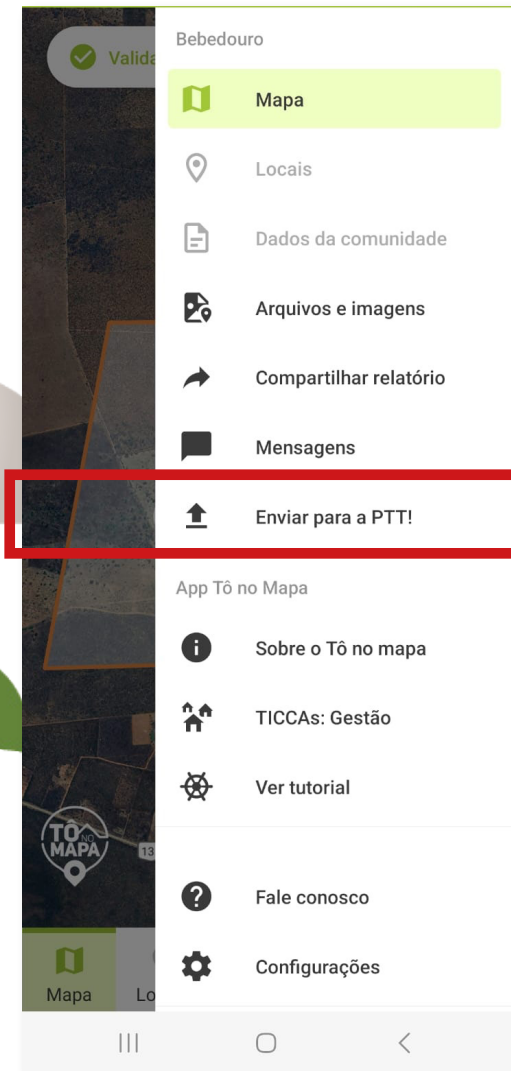

Após clicar em 'Enviar para a PTT', uma pergunta será exibida: 'Cadastrar comunidade na PTT?' Selecione a opção 'Sim, iniciar cadastro', conforme mostrado na imagem ao lado.

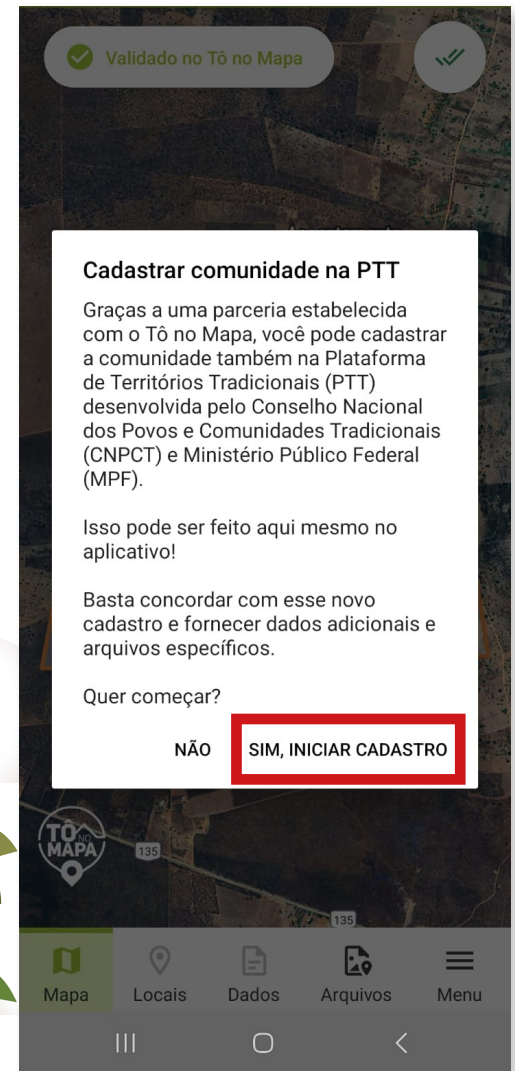



## 2º PASSO

Observe que o status do aplicativo foi atualizado novamente; agora, você verá duas informações:

1ª) **'PTT: em preenchimento'** na parte superior da tela e

2ª) **'Modo PTT'** como uma barra verde na parte inferior da tela.

A partir deste momento, todas as informações inseridas no aplicativo, incluindo as anteriores, serão enviadas para a Plataforma de Territórios Tradicionais (PTT) por meio das abas e funções: Dados, Complementos e Menu, localizadas na barra branca inferior.

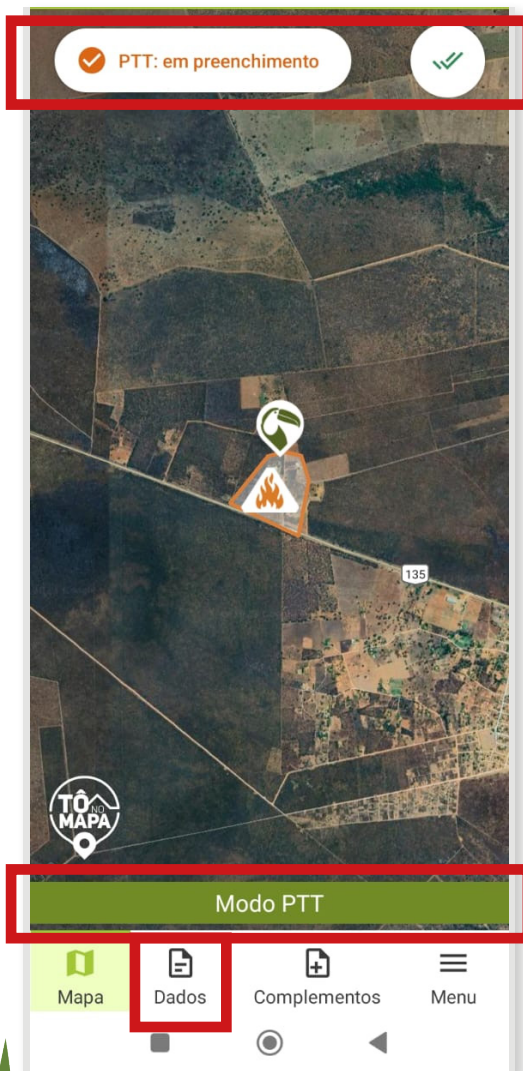

## 3º PASSO

Clique na aba 'Dados' e preencha todos os campos solicitados. Observe que algumas informações foram preenchidas automaticamente, como Nome da comunidade, Estado, Município, Número de famílias e a Ata da Comunidade. Agora ao seguir o preenchimento insira seu email, se não tiver um email, pode inserir de outra pessoa da comunidade ou de confiança da comunidade.

Todas as informações são fundamentais, incluindo detalhes como a localização, o segmento, a situação fundiária, tipos de produções e atividades desenvolvidas, entre outros aspectos relevantes.



← Dados Básicos

Nome da comunidade/povo

Estado

Município

Número de famílias

A ata de reunião da comunidade já está anexada!

Qual o seu e-mail?

Você receberá e-mails da Plataforma DTT por e-mail.

Modo PTT

Mapa
Dados
Complementos
Menu

As perguntas nessa parte são de preenchimento obrigatório. Preste bastante **ATENÇÃO**, algumas perguntas possuem botões adicionais, como “Os dados da comunidade/povo são públicos?” e “A informação do ponto de referência é pública?” Ativar esses botões tornará visíveis publicamente tanto o Território Tradicional, quanto as informações fornecidas pelo aplicativo. A escolha é do seu povo ou sua comunidade, por isso é importante discutir esse assunto com os membros do Território Tradicional que está sendo cadastrado.

← Dados Básicos

cadastrando por lá!

Os dados da comunidade/povo são públicos?

Deixe dicas sobre como chegar no Território Tradicional.

Ponto de referência \*

A informação do ponto de referência é pública?

A comunidade/povo fica na zona rural, urbana, mista ou outra?

Zona de localização \*

Em qual segmento melhor se encaixa o seu povo/comunidade?

Modo PTT

Mapa
Dados
Complementos
Menu



Siga informando o segmento e como o povo/comunidade se reconhece ou identifica. Esses dois campos são diferentes, segmento é a identificação do grupo étnico de acordo com a Política Nacional de Desenvolvimento Sustentável de Povos e Comunidades Tradicionais, o reconhecimento é como o povo/comunidade se autoidentifica ou se chama popularmente. Por exemplo: Quilombola do Bebedouro.

Sobre a história da comunidade não é necessário descrever todo histórico, basta descrever pontos importantes, como por exemplo: "A comunidade Quilombola do Bebedouro existe há mais de 300 anos. Nossos conhecimentos são repassados pelos mais velhos através da oralidade [...]." E assim por diante.

← Dados Básicos

Como o seu povo/comunidade se reconhece/ autoidentifica?

Descrição de Autoidentificação

Escreva sobre a história do seu povo/ comunidade e como vocês se vêem como território tradicional.

Descreva a comunidade

**Documentos e imagens sobre a comunidade**

Modo PTT

Mapa Dados Complementos Menu

## Documentos e imagens sobre a comunidade

Aqui a comunidade pode inserir fotos, matérias de jornais, artigos, teses, dissertações ou quaisquer documentos que são importantes para a comunidade, escreva o nome do documento inserido e depois faça uma breve explicação sobre esse documento.





← **Dados Básicos**

**Documento nº 1**

Escolher...

Nome do arquivo \*

Descrição do arquivo \*

Do que se trata este documento ou imagem?

Este arquivo pode ser disponibilizado ao público?

**Modo PTT**

Mapa
Dados
Complementos
Menu

|||
○
<

Depois dos anexos, a primeira pergunta diz respeito à regularização fundiária, ao clicar nela aparecerão três opções, escolha a etapa em que a comunidade se encontra e depois selecione o órgão responsável.

A segunda pergunta é sobre atividades desenvolvidas pelo povo ou comunidade, ao clicar nela abrirá uma caixa com várias atividades, essa opção é livre e te possibilita selecionar mais de uma atividade.

### Pontos diferenciados

**Artesanato:** Se sua comunidade desenvolve essa atividade, ative o botão e descreva os tipos de artesanatos produzidos pela comunidade e depois ative novamente o botão se esses produtos são comercializados. Repita o mesmo processo na opção **culinária**.

← **Dados Básicos**

+ Novo documento

A sua comunidade/povo está em alguma etapa de regularização fundiária?  
Estágio de regularização \*

Não iniciado

Atividades desenvolvidas

Escolha uma ou mais opções \* ▾

**Produtos diferenciados**

**Artesanato**

Sua comunidade/povo produz esse tipo de produto?

**Modo PTT**

Mapa
Dados
Complementos
Menu

|||
○
<



## Pessoa de referência

É importante que a referência seja uma pessoa que conheça bem a realidade da comunidade. Pode ser uma liderança local ou alguém de confiança da comunidade como por exemplo: professores, agentes de saúde e outros. Preencha todos os campos solicitados como nome, estado, município, email e telefone.

← Dados Básicos

**Pessoa de referência**  
Com quem podemos entrar em contato sobre a sua comunidade/povo?

Nome \*

Estado \*

Município \*

E-mail \*

Telefone \*

Validar formulário Salvar

Modo PTT

Mapa Dados Complementos Menu



**Atenção:** Não esqueça de apertar o botão para **salvar**





## 4º PASSO

Após preencher todas as informações na aba 'Dados' e salvar, é hora de selecionar a aba 'Complementos'. Embora essas informações sejam opcionais, responder todas as perguntas permite ao Ministério Público Federal (MPF) e ao Conselho Nacional dos Povos e Comunidades Tradicionais entenderem melhor a realidade de cada Território Tradicional, o que pode facilitar também a atuação do MPF no caso de denúncias de crimes contra seu povo ou comunidade e violações de direitos humanos.

As primeiras perguntas desta parte são respondidas clicando ou não no botão ao lado. Caso aperte, o botão ficará verde e isso significa que a resposta é 'sim'. Se a resposta for 'não' daí não é necessário apertar nada, basta deixar cinza. Já nos próximos campos as opções são de múltipla escolha, selecione de acordo a realidade da comunidade, as opções de resposta são: 'sim', 'não' ou 'não se aplica'.

← Dados opcionais

As mulheres são responsáveis por alguma etapa na produção dos produtos da comunidade/povo?

Existem grupos na comunidade/povo liderados por mulheres?

Os idosos atuam ativamente nas atividades de sua comunidade/povo?

As crianças de sua comunidade/povo tem acesso a escola?

A comunidade/povo tem acesso à água tratada?

Escolha a opção

A comunidade/povo tem acesso à energia elétrica?

Escolha a opção

Modo PTT

Mapa Dados **Complementos** Menu

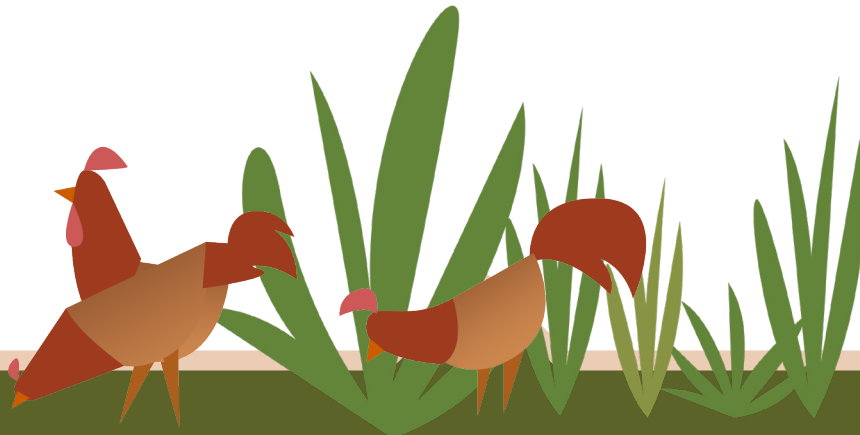



Depois dessa etapa descreva quais problemas e conflitos são enfrentados pelo povo ou comunidade. No próximo campo descreva quais são as demandas do Território Tradicional.

Preencha também quais atividades artísticas/culturais, ou seja, quais as tradições, festividades etc, e para finalizar descreva como sua comunidade se organiza para as tomadas de decisões. Salve e vamos para o próximo passo.







← **Dados opcionais**

Principais necessidades

Quais são as principais atividades artísticas e culturais que ocorrem na sua comunidade/povo?

Principais atividades artísticas e culturais

Como a sua comunidade/povo se organiza e/ou como toma as principais decisões?

Formas de organização social

**Salvar**

**Modo PTT**

Mapa Dados Complementos Menu

## 5º PASSO

Depois de preencher tudo, clique na aba 'Menu' na barra inferior; uma aba lateral será exibida com várias funções. Clique em 'Enviar para a PTT'. Em seguida, surgirá a mensagem: 'Enviar para a PTT', com a lista das etapas cumpridas. Se estiverem verdes significa que você pode enviar o cadastro para a Plataforma, se estiverem vermelhas então é necessário voltar e complementar algumas informações.

✔ PTT: em preenchimento

Assentamento  
santo expedito  
Temporariamente  
fechado

**Enviar para a PTT**

**BEBEDOURO**

- ✔ Área definida (~550,7 h)
- ✔ Dados obrigatórios preenchidos
- ✔ Anexo(s) PTT inserido(s)
- ✔ Conectado na internet

**FECHAR** **ENVIAR**

**Modo PTT**

Mapa Dados Complementos Menu



Clique em 'Enviar', aparecerá uma nova mensagem com a seguinte pergunta: 'Tem certeza de que deseja enviar os dados para a PTT?' Clique em 'Enviar para análise', uma mensagem abrirá confirmando o pré-cadastro.

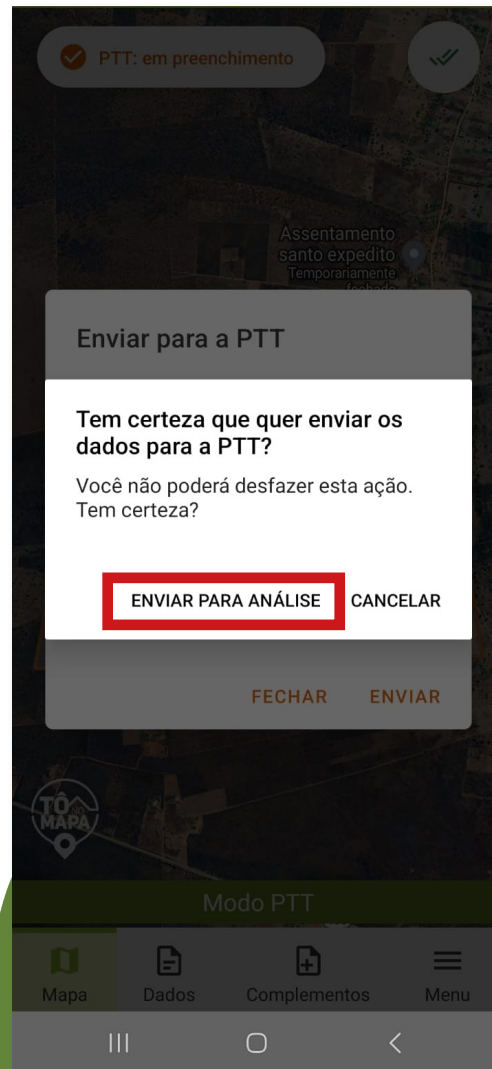



## 6º PASSO

Se for o primeiro cadastro a plataforma enviará o login e a senha, como mostra a imagem abaixo. Abra seu e-mail e copie as informações.

6 6ccr-plataformaterritorios@mpf.mp.br

**Seu usuário foi criado,  
acesse utilizando as  
credenciais abaixo:**

URL : <https://territoriostradicionais.mpf.mp.br/#/inicial>

Login: **CPF CADASTRADO**

Senha: kGn7pN3XzhCsQ0c56Z1x

Caso já tenha feito outros cadastros a plataforma somente te enviará a seguinte mensagem.

### Adição de registro de novo território

Prezado/a Laila, O seu pedido de cadastro de território foi enviado para a Plataforma de Territórios Tradicionais. A partir de agora, o cadastro do território passará pelo processo de análise e validação conforme o Regimento Interno da Plataforma. Você será informado/a cada nova etapa por meio deste endereço de e-mail. Em caso de dúvidas, contate-nos por meio de [6ccr-plataformaterritorios@mpf.mp.br](mailto:6ccr-plataformaterritorios@mpf.mp.br).  
Agradecemos pelo cadastro e até a próxima mensagem!  
Atenciosamente, Equipe da Plataforma de Territórios Tradicionais

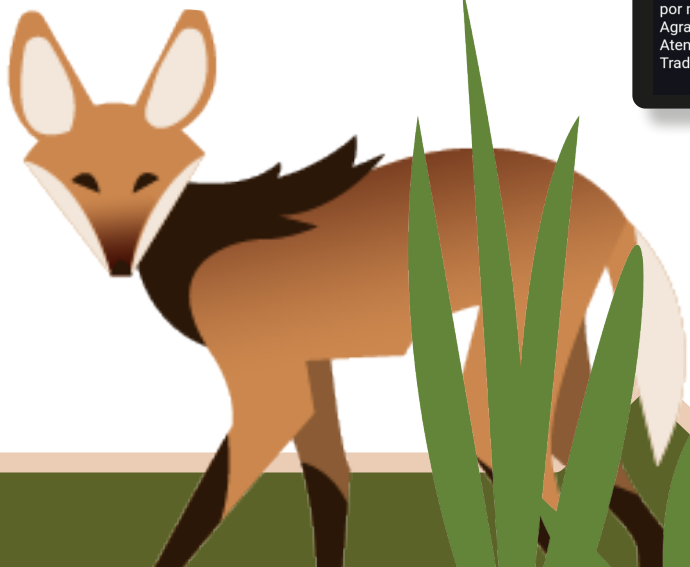



## 7º PASSO

Agora que você já tem o login e a senha em mãos, acesse o endereço eletrônico da plataforma <https://territoriostradicionais.mpf.mp.br/> ou escaneie o QRcode abaixo. Este link irá te direcionar para a página inicial da plataforma, onde você vai acompanhar todas as etapas do processo de validação do seu Território Tradicional na PTT.



Fique atento ao seu e-mail para acompanhar a validação do cadastro e para eventuais pedidos de alterações e melhorias.





## 8º PASSO

Uma vez no site da Plataforma de Territórios Tradicionais, clique em “Cadastre seu território”, que é um botão azul no canto superior direito da tela, e depois preencha o lo-

gin e a senha que você copiou do seu e-mail. O login é o CPF cadastrado. Caso você queira mudar a senha automática para uma senha sua, basta clicar em ‘Esqueci minha

senha’ e preencher o CPF cadastrado. Um link para você criar uma nova senha será enviado para o e-mail cadastrado.

The screenshot shows the website interface for the Plataforma de Territórios Tradicionais. The browser address bar displays "territoriostradicionais.mpf.mp.br". The navigation menu includes "SOBRE", "MAPA", "COMO USAR", "FAÇA UMA DENÚNCIA", "TERRITÓRIOS", "NOTÍCIAS", and a highlighted "CADASTRE SEU TERRITÓRIO" button. A "Fazer Login" modal is open, featuring input fields for "Usuário" and "Senha", a link for "Esqueci minha senha" (highlighted in red), and a "Criar uma conta de acesso" link. The "Entrar" button is at the bottom of the modal. The background features a collage of images related to traditional territories, with the text "ESPAÇO DE SER, VIVER E REVIVER" and "DONA DIJÉ, QUEBRADEIRA DE COCO BABACU/CNPCT". The footer includes the MPF logo, copyright information for 2019, and logos for FINE FCL and CNPCT.



Uma vez feito o login, na próxima tela clique em cadastrante. Procure pela sua comunidade, clique em 'Ações' e depois 'Visualizar' para ver o cadastro completo da comunidade.



**ATENÇÃO:** Caso precise fazer alguma alteração ou complementação, é possível clicar em 'Ações' e depois em 'Editar', você poderá tanto modificar, quanto inserir ou excluir as informações que precisar.

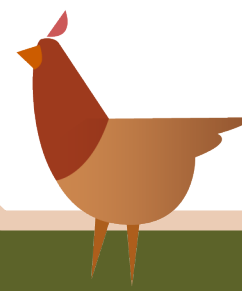
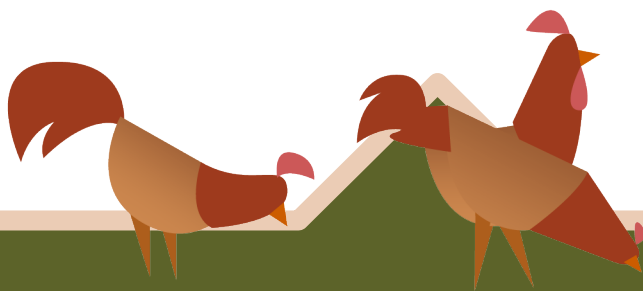
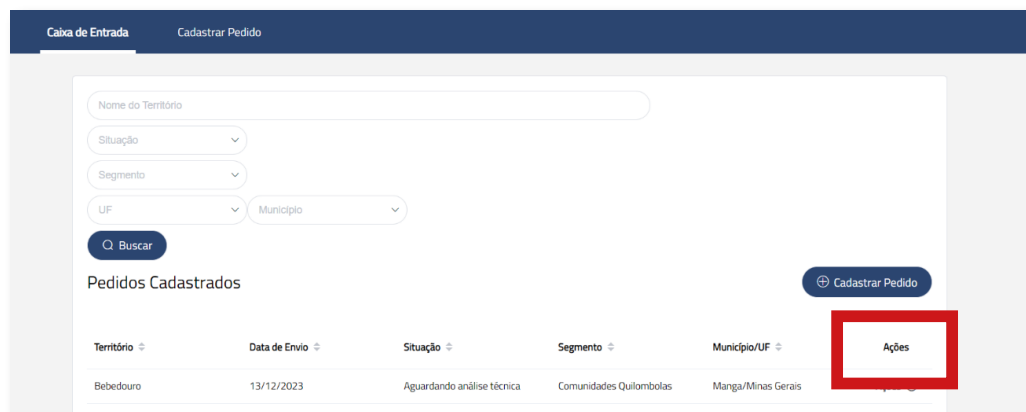

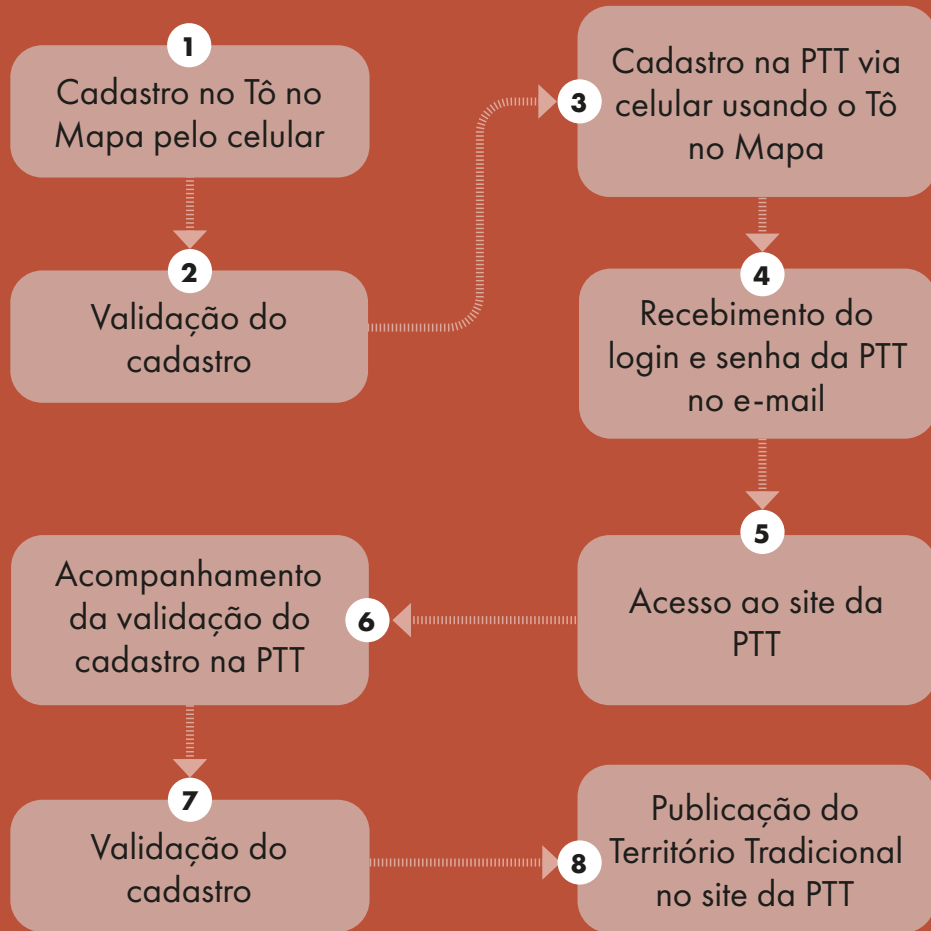

**Parabéns pelo cadastramento na Plataforma de Territórios Tradicionais! Juntos/as somos mais fortes para construir um futuro mais sustentável, justo e democrático.**

Em caso de dúvidas, entre em contato conosco através do endereço: [óccr-plataformaterritorios@mpf.mp.br](mailto:óccr-plataformaterritorios@mpf.mp.br)

## Realização Projeto Territórios Vivos



Por meio da



## Realização Iniciativa Tô no Mapa



## Apoio Tô no Mapa



## Realização Plataforma de Territórios Tradicionais

