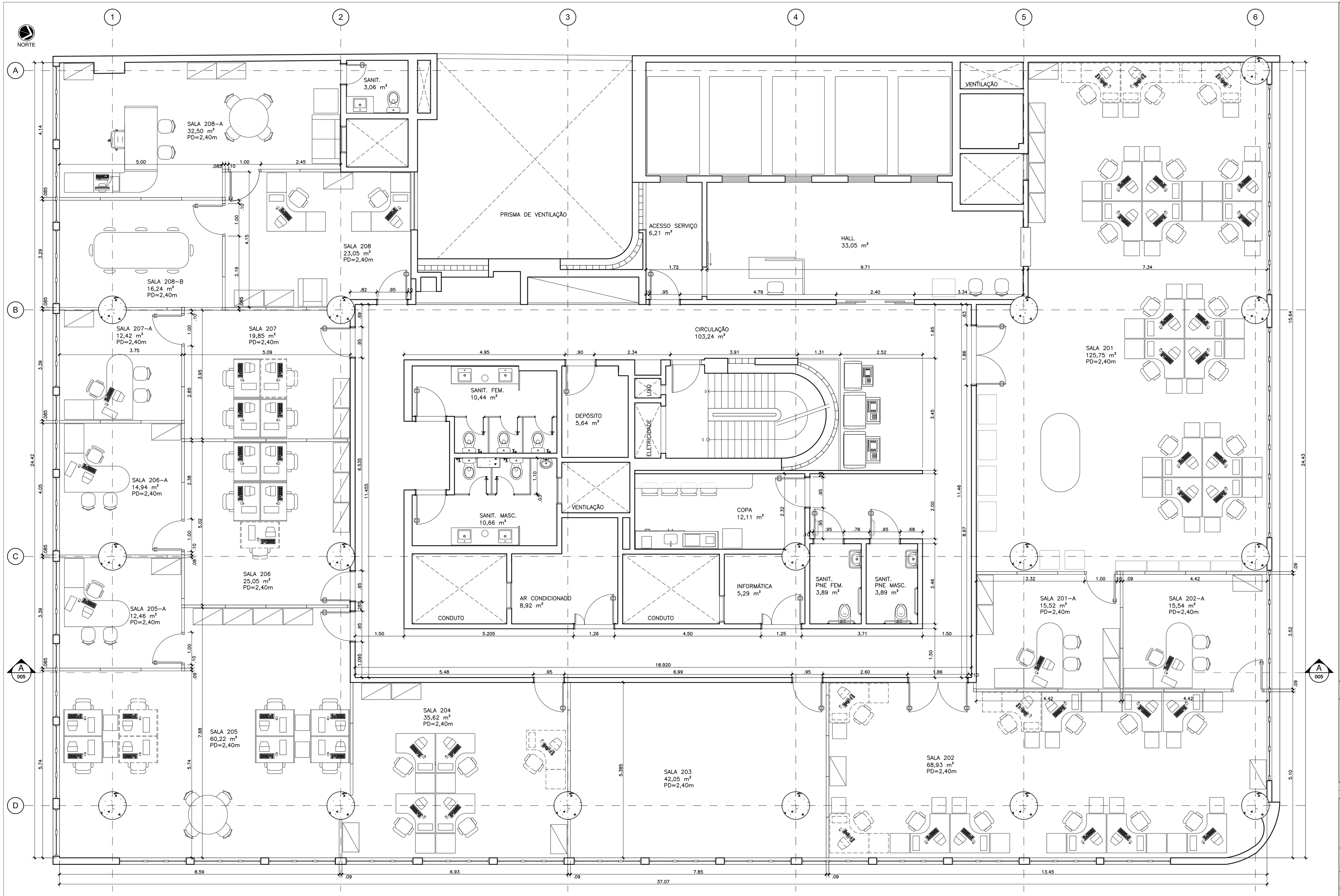

2º PAVIMENTO
ESCALA 1:50

NOTAS

1. TODAS AS COTAS ESTÃO EM METROS.
2. POR SE TRATAR DE OBRA DE REFORMA, TODAS AS MEDIDAS DEVERÃO SER CONFERIDAS NO LOCAL.

REV./NUM.	DATA	ASSUNTO	VISTO
0	19/10/2012	EMISSÃO INICIAL	C.SIQUEIRA

MINISTÉRIO PÚBLICO FEDERAL
PROCURADORIA REGIONAL DA REPÚBLICA - 2ª REGIÃO
ASSESSORIA DE OBRAS E PROJETOS

TÍTULO:
REFORMA DE PAVIMENTOS DO ED.VAL PARAÍSO
Avenida Almirante Barroso, 54

FASE: LAYOUT PARA PROJETO DE REFORÇO ESTRUTURAL			PROCURADORA CHEFE: Dr. NÍVIO DE FREITAS SILVA FILHO
DESENHO: 2º PAVIMENTO			SECRETÁRIO REGIONAL: RODNEI RUBEM
RESPONSÁVEL: CARLA SIQUEIRA		MATRÍCULA: 22109-1	DESENHO: LARISSA LIMA / RUANA MANHÃES
ESCALA: INDICADA	DATA: 19/10/2012	FOLHA: 001 / 005	ARQUIVO: PRR2_ALB_DES_EST_PB_001_0.DWG

1030.00 x 594.00

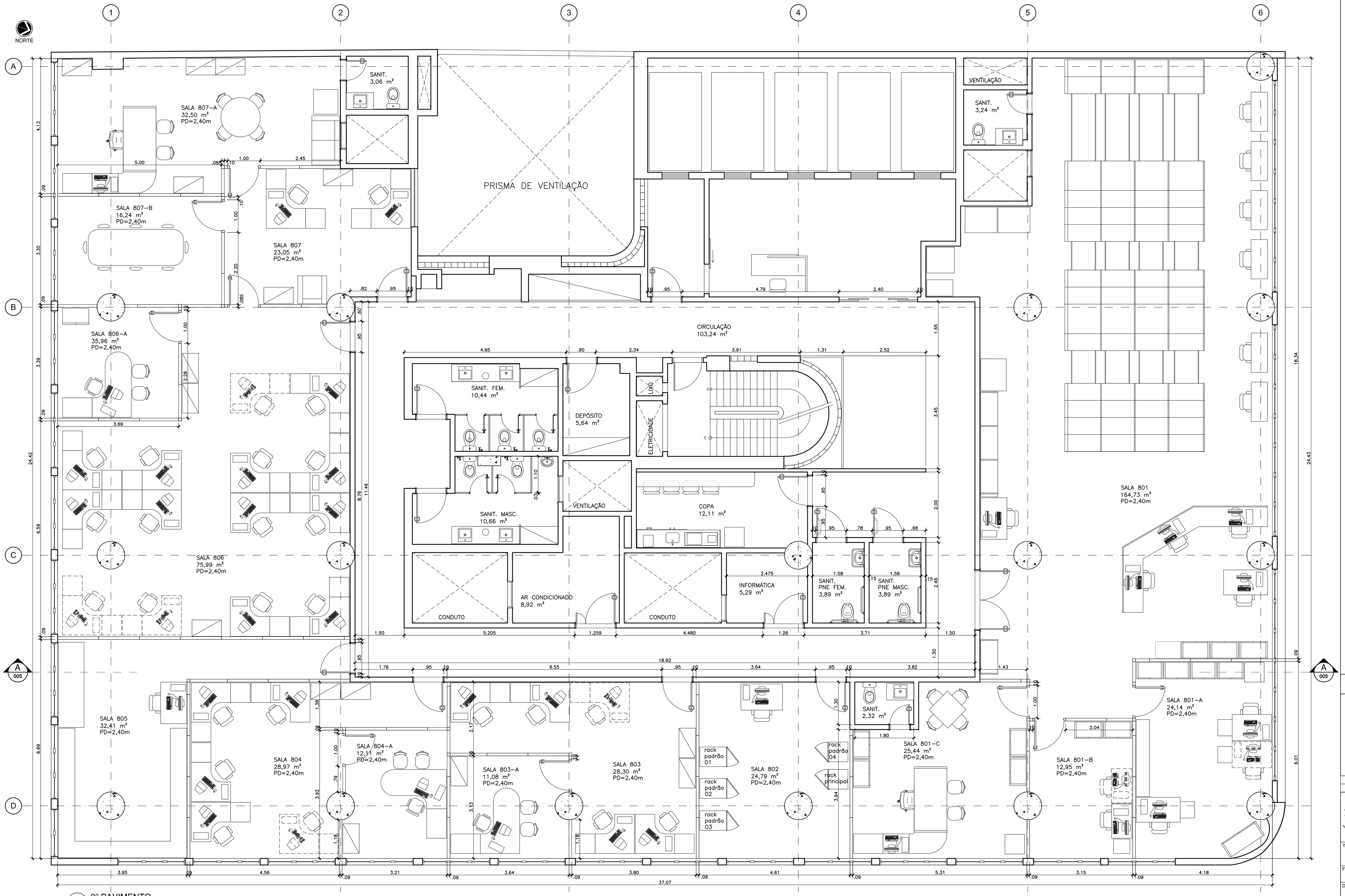

8º PAVIMENTO
ESCALA 1:50

NOTAS

1. TODAS AS COTAS ESTÃO EM METROS.
2. POR SE TRATAR DE OBRA DE REFORMA, TODAS AS MEDIDAS DEVERÃO SER CONFERIDAS NO LOCAL.

REV./NUM.	DATA	ASSUNTO	VISTO
0	19/10/2012	EMISSÃO INICIAL	C.SIQUEIRA

MINISTÉRIO PÚBLICO FEDERAL
PROCURADORIA REGIONAL DA REPÚBLICA - 2ª REGIÃO
ASSESSORIA DE OBRAS E PROJETOS

TÍTULO:
REFORMA DE PAVIMENTOS DO ED.VAL PARAÍSO
Avenida Almirante Barroso, 54

FASE: LAYOUT PARA PROJETO DE REFORÇO ESTRUTURAL			PROCURADORA CHEFE: Dr. NÍVIO DE FREITAS SILVA FILHO
DESENHO: 8º PAVIMENTO			SECRETÁRIO REGIONAL: RODNEI RUBEM
RESPONSÁVEL: CARLA SIQUEIRA		MATRÍCULA: 22109-1	DESENHO: LARISSA LIMA / RUANA MANHÃES
ESCALA: INDICADA	DATA: 19/10/2012	FOLHA: 002 / 005	ARQUIVO: PRR2_ALB_DES_EST_PB_002_0.DWG

1030.00 x 594.00

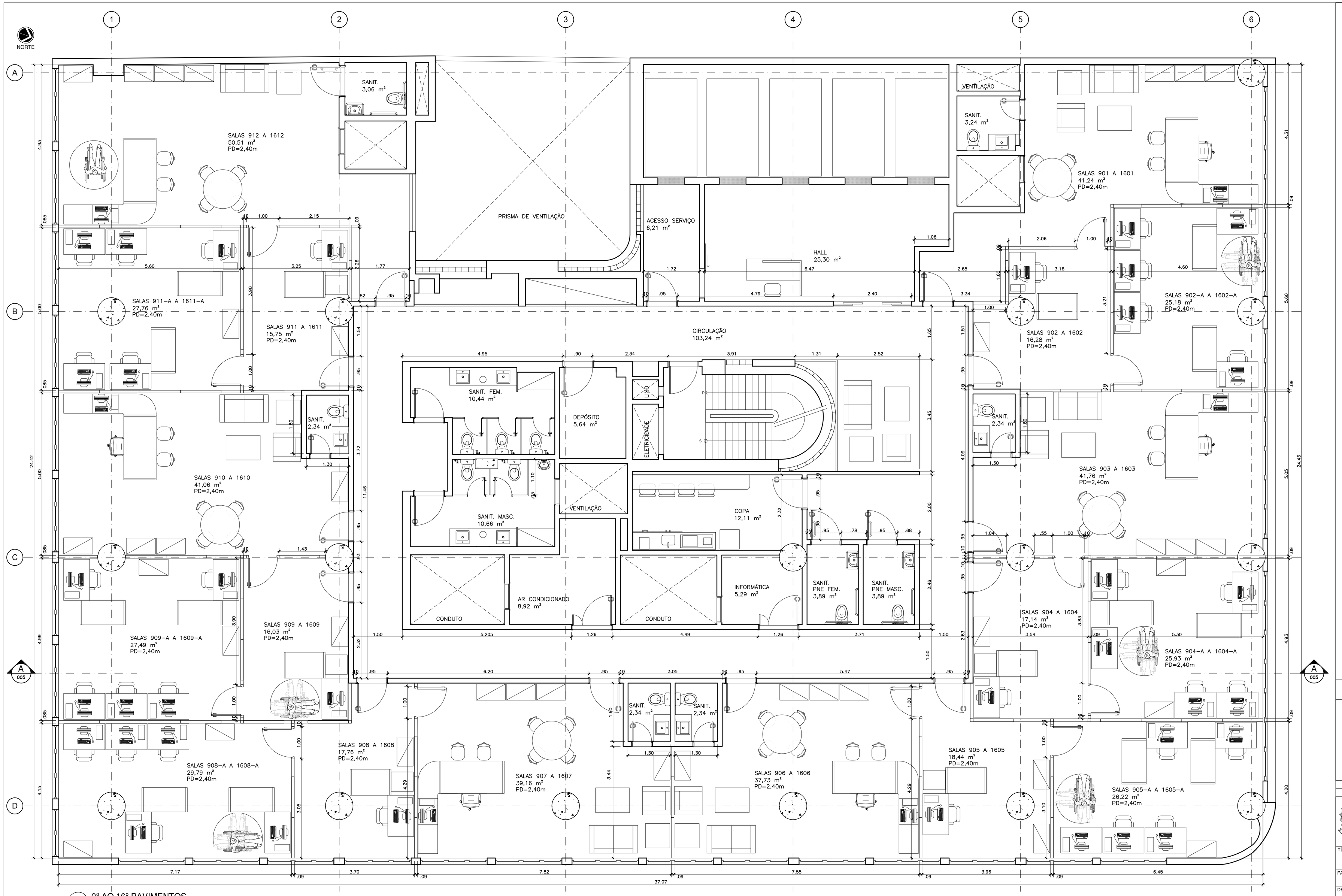

9º AO 16º PAVIMENTOS
ESCALA 1:50

NOTAS

1. TODAS AS COTAS ESTÃO EM METROS.
2. POR SE TRATAR DE OBRA DE REFORMA, TODAS AS MEDIDAS DEVERÃO SER CONFERIDAS NO LOCAL.

REV./NUM.	DATA	ASSUNTO	VISTO
0	19/10/2012	EMISSÃO INICIAL	C.SIQUEIRA

MINISTÉRIO PÚBLICO FEDERAL
PROCURADORIA REGIONAL DA REPÚBLICA - 2ª REGIÃO
ASSESSORIA DE OBRAS E PROJETOS

TÍTULO:
REFORMA DE PAVIMENTOS DO ED.VAL PARAÍSO
Avenida Almirante Barroso, 54

FASE: LAYOUT PARA PROJETO DE REFORÇO ESTRUTURAL			PROCURADORA CHEFE: Dr. NÍVIO DE FREITAS SILVA FILHO
DESENHO: 9º AO 16º PAVIMENTOS			SECRETÁRIO REGIONAL: RODNEI RUBEM
RESPONSÁVEL: CARLA SIQUEIRA		MATRÍCULA: 22109-1	DESENHO: LARISSA LIMA / RUANA MANHÃES
ESCALA: INDICADA	DATA: 19/10/2012	FOLHA: 003 / 005	ARQUIVO: PRR2_ALB_DES_EST_PB_003_0.DWG

1030,00 x 594,00

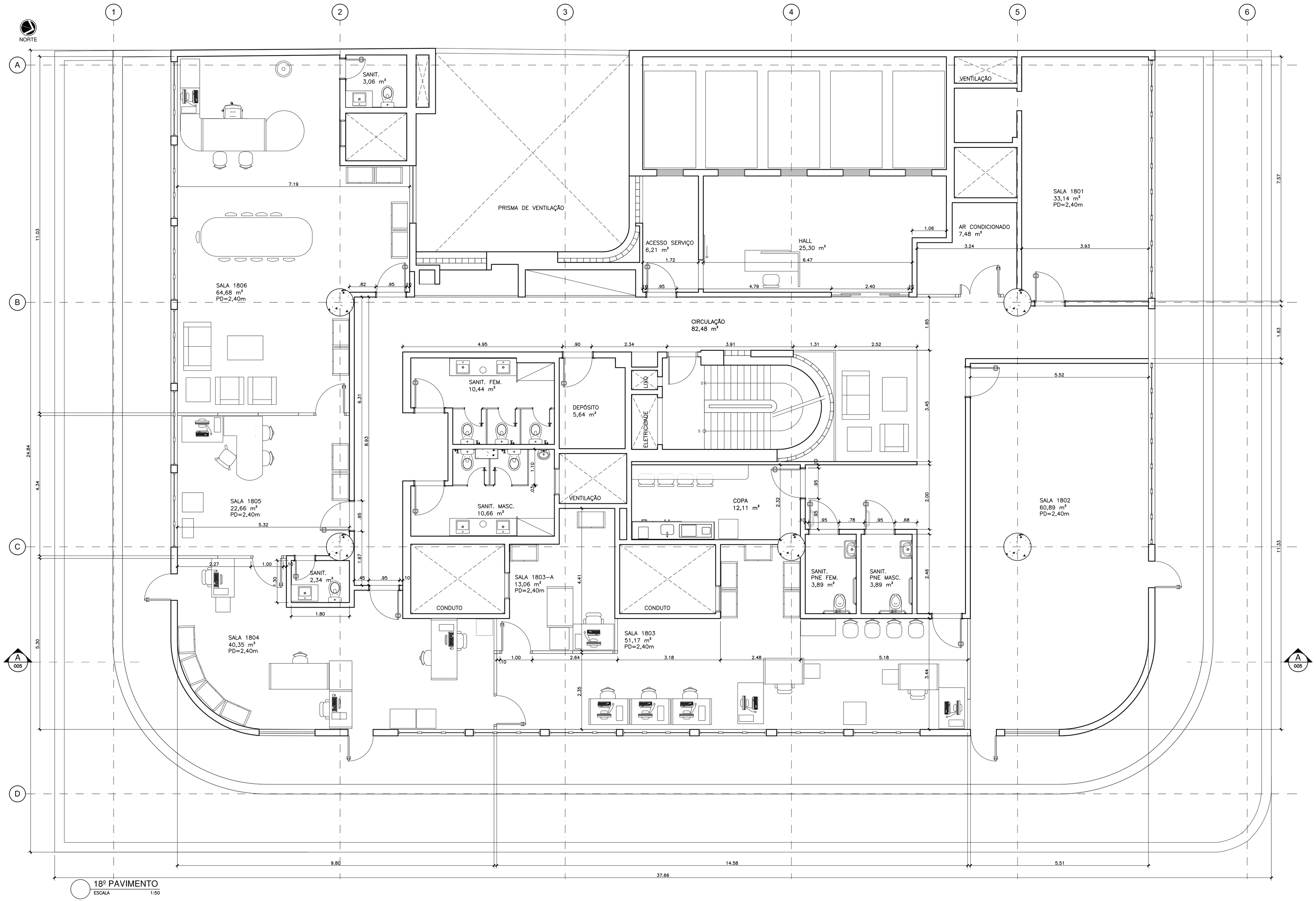

18º PAVIMENTO
ESCALA 1:50

NOTAS

1. TODAS AS COTAS ESTÃO EM METROS.
2. POR SE TRATAR DE OBRA DE REFORMA, TODAS AS MEDIDAS DEVERÃO SER CONFERIDAS NO LOCAL.

REV./NUM.	DATA	ASSUNTO	VISTO
0	19/10/2012	EMISSÃO INICIAL	C.SIQUEIRA

MINISTÉRIO PÚBLICO FEDERAL
PROCURADORIA REGIONAL DA REPÚBLICA - 2ª REGIÃO
ASSESSORIA DE OBRAS E PROJETOS

TÍTULO: REFORMA DE PAVIMENTOS DO ED.VAL PARAÍSO
Avenida Almirante Barroso, 54

FASE: LAYOUT PARA PROJETO DE REFORÇO ESTRUTURAL			PROCURADORA CHEFE: Dr. NÍVIO DE FREITAS SILVA FILHO
DESENHO: 18º PAVIMENTO			SECRETÁRIO REGIONAL: RODNEI RUBEM
RESPONSÁVEL: CARLA SIQUEIRA		MATRÍCULA: 22109-1	DESENHO: LARISSA LIMA / RUANA MANHÃES
ESCALA: INDICADA	DATA: 19/10/2012	FOLHA: 004 / 005	ARQUIVO: PRR2_ALB_DES_EST_PB_004_0.DWG

1030.00 x 594.00

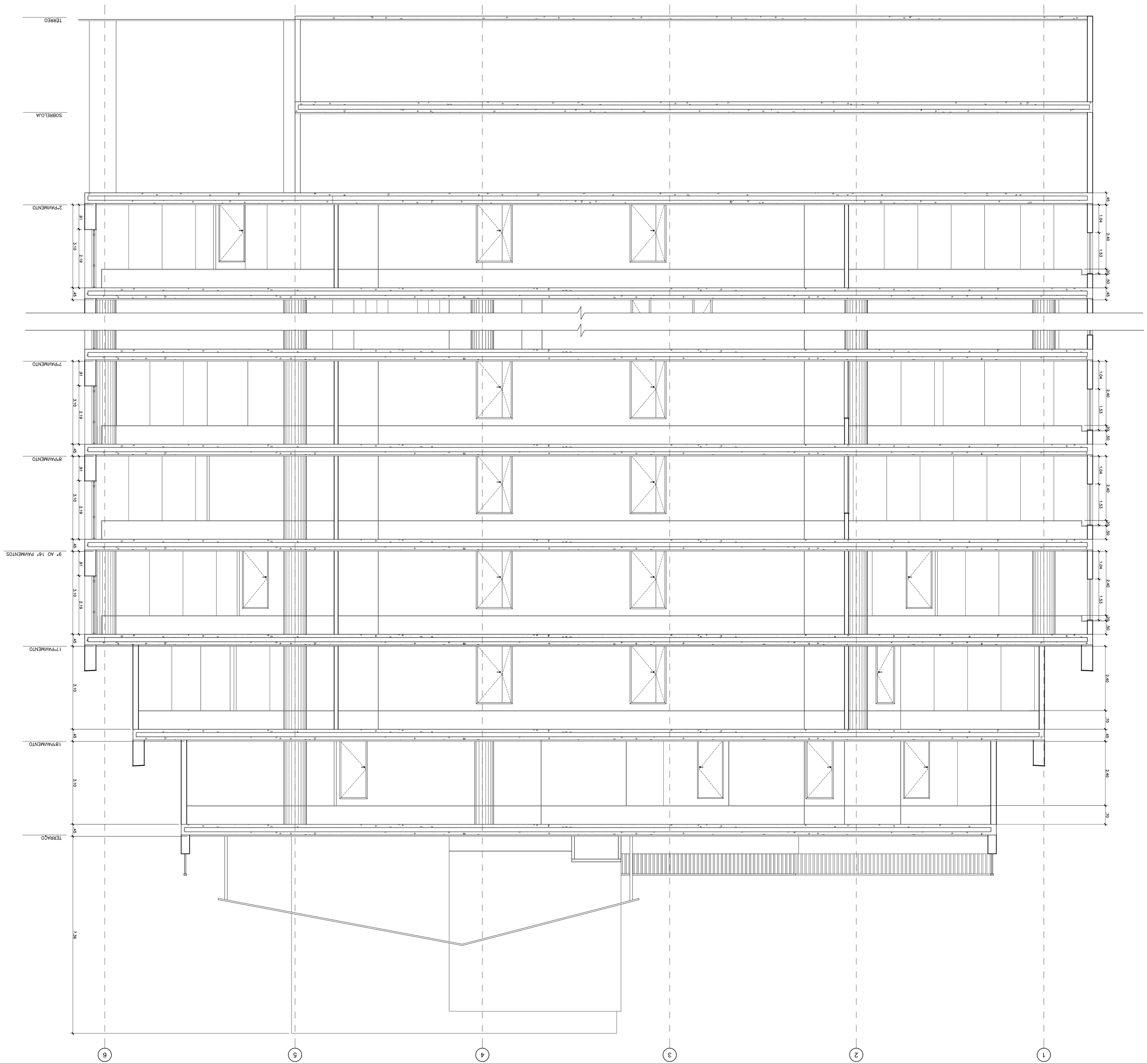

CORTE AA
ESCALA 1:50

NOTAS

1. TODAS AS COTAS ESTÃO EM METROS.
2. POR SE TRATAR DE OBRA DE REFORMA, TODAS AS MEDIDAS DEVERÃO SER CONFERIDAS NO LOCAL.

REV./NUM.	DATA	ASSUNTO	VISTO
0	19/10/2012	EMISSÃO INICIAL	C.SIQUEIRA

MINISTÉRIO PÚBLICO FEDERAL
PROCURADORIA REGIONAL DA REPÚBLICA - 2ª REGIÃO
ASSESSORIA DE OBRAS E PROJETOS

TITULO: REFORMA DE PAVIMENTOS DO ED.VAL PARAÍSO
Avenida Almirante Barroso, 34

FASE: LAYOUT PARA PROJETO DE REFORÇO ESTRUTURAL
PROCURADOR OFIC.: Dr. NIVIO DE FREITAS SILVA FILHO
DESENHO: CORTE AA
SECRETÁRIO REGIONAL: RODNEI RUBEM
RESPONSÁVEL: CARLA SIQUEIRA
MATRÍCULA: 22109-1
DESENHO: LARISSA LIMA / RUANA MANHÃES
ESCALA: INDICADA
DATA: 19/10/2012
FOLHA: 005 / 005
ARQUIVO: PRR2_ALB_DES_EST_PB_005_0.DWG

1:50(A0) + 1:100(A1)