



# BOLETIM ESTATÍSTICO

Atividade Finalística

## SETEMBRO / 2015

**MPF**  
Ministério Público Federal

Procuradoria  
Regional da  
República  
2ª Região



MINISTÉRIO PÚBLICO FEDERAL  
PROCURADORIA REGIONAL DA REPÚBLICA – 2ª REGIÃO  
COORDENADORIA JURÍDICA E DE DOCUMENTAÇÃO  
NÚCLEO DE ESTATÍSTICA

**JOSÉ AUGUSTO SIMÕES VAGOS**

PROCURADOR-CHEFE REGIONAL

**HEITOR ROMERO CAJATY**

SECRETÁRIO REGIONAL

**MABELLY JANDRE PRADO MOUTA**

COORDENADORA JURÍDICA E DE DOCUMENTAÇÃO

**GILVAN MACCEDO SANTOS**

CHEFE DO NÚCLEO DE ESTATÍSTICA

BOLETIM ESTATÍSTICO MENSAL  
SETEMBRO – 2015



## ÍNDICE

páginas

<b>AFASTAMENTOS</b>	
AFASTAMENTOS	4
<b>AUTO JUDICIAL/INQUÉRITO POLICIAL (AJ/IPL)</b>	
ENTRADA (CONCLUSÕES)	
NÚCLEO DA TUTELA COLETIVA/CÍVEL	5
NÚCLEO CRIMINAL	5
NÚCLEO DE COMBATE À CORRUPÇÃO	5
ELEITORAL	5
ANÁLISES COMPARATIVAS DAS ENTRADAS (CONCLUSÕES) – GRÁFICOS	
NÚCLEOS DA TUTELA COLETIVA/CÍVEL, CRIMINAL E DE COMBATE À CORRUPÇÃO	
Autos Físicos X Autos Eletrônicos	6
Primeira Entrada X Retorno	6
Motivo de Entrada	6
Entradas (Conclusões) por Núcleos de Atuação	6
Entradas (Conclusões) por Área de Atuação	6
Evolução diária e média semanal de Entradas (Conclusões)	
Autos Físicos X Autos Eletrônicos	7
Evolução diária de Primeira Entrada e Retorno	8
Evolução diária dos Principais Motivos de Entrada	9
SAÍDA (PARA ÓRGÃOS EXTERNOS)	
NÚCLEO DA TUTELA COLETIVA/CÍVEL	10
NÚCLEO CRIMINAL	10
NÚCLEO DE COMBATE À CORRUPÇÃO	10
ELEITORAL	10
PRODUTIVIDADE (MANIFESTAÇÕES PRODUZIDAS)	
GERAL	11
CIÊNCIAS	12
<b>PROCEDIMENTO EXTRAJUDICIAL</b>	
DISTRIBUIÇÕES REALIZADAS, FINALIZADAS E PRODUTIVIDADE	13
<b>ATIVIDADES EXTERNAS</b>	
SESSÕES E OITIVAS NO TRF2 E NO TRE/RJ	14



AFASTAMENTOS

BOLETIM ESTATÍSTICO MENSAL			
AGOSTO/2015			
PROCURADOR REGIONAL DA REPÚBLICA	TIPO DE AFASTAMENTO	PERÍODO	
		INÍCIO	FIM
ANAIVA OBERST CORDOVIL	FÉRIAS	26/08/2015	04/09/2015
LUIZ MENDES SIMÕES	ABONO	30/08/2015	08/09/2015
MARCELO DE FIGUEIREDO FREIRE	CONGRESSOS/REUNIÕES	08/09/2015	08/09/2015
ANAIVA OBERST CORDOVIL	ABONO	05/09/2015	14/09/2015
ALOÍSIO FIRMO GUIMARÃES DA SILVA	FÉRIAS	09/09/2015	18/09/2015
LUIZ MENDES SIMÕES	FÉRIAS	09/09/2015	18/09/2015
DENISE LORENA DUQUE ESTRADA	LICENÇA-PRÊMIO	14/09/2015	18/09/2015
CARLOS XAVIER PAES BARRETO BRANDÃO	FÉRIAS	14/09/2015	23/09/2015
CELMO FERNANDES MOREIRA	FÉRIAS	15/09/2015	24/09/2015
MÁRCIA MORGADO MIRANDA WEINSCHENKER	VIAGEM A SERVIÇO	23/09/2015	24/09/2015
NEWTON PENNA	ABONO	18/09/2015	27/09/2015
LUIZ MENDES SIMÕES	FÉRIAS	23/09/2015	02/10/2015
CARLOS XAVIER PAES BARRETO BRANDÃO	ABONO	24/09/2015	03/10/2015

Fonte: [<http://intranet.mpf.mp.br/intranets/prr2/setores/gabpccr/chefiagabpccr>]



AUTO JUDICIAL/INQUÉRITO POLICIAL  
CONCLUSÕES AOS GABINETES

BOLETIM ESTATÍSTICO MENSAL													
SETEMBRO/2015													
NÚCLEO	PROCURADOR REGIONAL DA REPÚBLICA	ENTRADAS (CONCLUSÕES)										TOTAL	
		GRUPO DE AUTOS		TIPO DE AUTOS		1ª ENTRADA?		MOTIVO DA ENTRADA (*1)					
		AJ	IP/L/TC	FÍSICO	ELETRÔNICO	SIM	NÃO	CIÊNCIA	CONTRARRAZÕES	PARECER E MANIFESTAÇÃO	DILAÇÃO DE PRAZO		
NÚCLEO DA TUTELA COLETIVA/CÍVEL	ADRIANA DE FARIAS PEREIRA	250	0	79	171	141	109	146	2	102	0	250	
	ALOISIO FIRMO GUIMARAES DA SILVA	70	0	20	50	40	30	34	0	36	0	70	
	ANAIVA OBERST CORDOVI	152	0	40	112	77	75	88	0	64	0	152	
	ANDRE TERRIGNO BARBEITAS	72	0	18	54	40	32	34	0	38	0	72	
	ANDREA HENRIQUES SZILARD	78	0	20	58	40	38	44	0	34	0	78	
	ANTONIO CARLOS SIMOES MARTINS SOARES	130	0	34	96	75	55	60	1	69	0	130	
	ARTUR DE BRITO GUEIROS SOUZA	167	0	38	129	89	78	100	2	65	0	167	
	BEATRIZ BARROS DE OLIVEIRA CHRISTO	168	0	55	113	96	72	96	0	72	0	168	
	BIANCA MATAL	224	0	65	159	125	99	141	1	82	0	224	
	CARLOS RODOLFO FONSECA TIGRE MAIA	152	0	51	101	67	85	85	2	65	0	152	
	CARLOS XAVIER PAES BARRETO BRANDAO	97	0	23	74	52	45	55	2	40	0	97	
	CELMO FERNANDES MOREIRA	77	0	27	50	47	30	43	1	33	0	77	
	CELSO DE ALBUQUERQUE SILVA	204	0	65	139	98	106	123	2	79	0	204	
	DENISE LORENA DUQUE ESTRADA	175	0	52	123	81	94	102	0	73	0	175	
	JOAO MARCOS DE MELO MARCONDES	187	0	59	128	106	81	108	1	78	0	187	
	JOAO RICARDO DA SILVA FERRARI	235	0	69	166	128	107	152	0	83	0	235	
	JOSE HOMERO FERNANDES DE ANDRADE	190	0	65	125	108	82	102	0	88	0	190	
	LUIS CESAR SOUZA DE QUEIROZ	208	0	48	160	107	101	121	1	86	0	208	
	LUIS CLAUDIO PEREIRA LEIVAS	218	0	82	136	115	103	135	3	80	0	218	
	LUIZ MENDES SIMOES	30	0	7	23	15	15	15	0	15	0	30	
	MAGNUS AUGUSTUS CAVALCANTI DE ALBUQUERQUE	72	0	20	52	32	40	42	0	30	0	72	
	MARIA HELENA DE CARVALHO NOGUEIRA DE PAULA	123	0	34	89	73	50	73	0	50	0	123	
	MAURICIO AZEVEDO GONCALVES	181	0	58	123	90	91	97	2	82	0	181	
	NEWTON PENNA	195	0	60	135	88	107	120	2	73	0	195	
	PAULO FERNANDO CORREA	206	0	53	153	129	77	109	2	95	0	206	
	ROBERTO DOS SANTOS FERREIRA	223	0	65	158	109	114	139	1	83	0	223	
	TOMAZ HENRIQUE LEONARDOS	163	0	58	105	76	87	98	0	65	0	163	
NÚCLEO CRIMINAL	ANDREA BAYAO PEREIRA FREIRE	64	0	26	38	42	22	20	1	43	0	64	
	CRISTINA SCHWANSEE ROMANO	102	0	55	47	60	42	37	2	63	0	102	
	FLAVIO PAIXAO DE MOURA JUNIOR	35	1	18	18	15	21	11	4	21	0	36	
	GISELE ELIAS DE LIMA PORTO LEITE	164	0	78	86	84	80	68	14	82	0	164	
	JAIME ARNOLDO WALTER	75	1	33	43	47	29	26	7	42	1	76	
	JOSE AUGUSTO SIMOES VAGOS (*2)	65	0	36	29	33	32	29	3	33	0	65	
	MARCELO DE FIGUEIREDO FREIRE	147	1	67	81	72	76	72	7	68	1	148	
	MARCIA MORGADO MIRANDA WEINSCHENKER	79	2	34	47	57	24	23	0	58	0	81	
	MAURICIO ANDREIUOLO RODRIGUES	160	0	82	78	93	67	55	13	92	0	160	
	ROGERIO JOSE BENTO SOARES DO NASCIMENTO	140	6	77	69	80	66	46	7	91	2	146	
	SIDNEY PESSOA MADRUGA DA SILVA (*3)	99	0	48	51	63	36	38	2	59	0	99	
	SILVANA BATINI CESAR GOES	104	1	46	59	67	38	36	6	63	0	105	
	VAGNER LEAO DA COSTA	165	0	79	86	87	78	66	10	89	0	165	
	NÚCLEO DE COMBATE À CORRUPÇÃO	CARLOS ALBERTO GOMES DE AGUIAR	50	4	30	24	29	25	14	13	27	0	54
LUIZ FERNANDO VOSS CHAGAS LESSA		21	4	16	9	5	20	9	7	7	2	25	
MAURICIO DA ROCHA RIBEIRO		26	4	14	16	5	25	19	4	7	0	30	
MONICA CAMPOS DE RE		28	4	18	14	9	23	14	7	8	3	32	
ELEITORAL	NEIDE MARA CAVALCANTI CARDOSO DE OLIVEIRA	14	6	16	4	5	15	2	3	11	4	20	
	PAULO ROBERTO BERENGER ALVES CARNEIRO	283	47	330	0	161	169	135	10	168	17	330	
	SIDNEY PESSOA MADRUGA DA SILVA (*3)	64	0	64	0	12	52	49	1	14	0	64	
TOTAL		6132	81	2432	3781	3270	2943	3231	146	2806	30	6213	

Fonte: Relatório GCONS-8994, GRUPO RJ

Observação:

(\*1) Cadastramentos conforme despacho/certidão do TRF nos autos. Classificação para efeitos de distribuição e compensação. Não se confunde com a manifestação produzida pelo membro.

(\*2) Procurador-chefe Regional

(\*3) Procurador Regional Eleitoral Substituto

NÚCLEOS DA TUTELA COLETIVA/CÍVEL, CRIMINAL E DE COMBATE À CORRUPÇÃO  
COMPARATIVOS – SETEMBRO/2015

AUTOS FÍSICOS x AUTOS ELETRÔNICOS

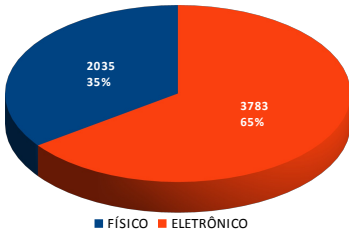

TIPO DE AUTO	TOTAL	%
FÍSICO	2035	34,98%
ELETRÔNICO	3783	65,02%
Total	5818	100%

1ª ENTRADA x RETORNO

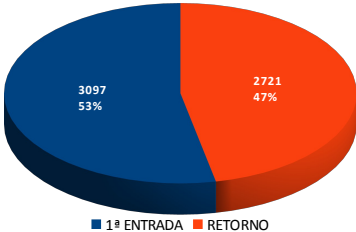

TIPO DE ENTRADA	TOTAL	%
1ª ENTRADA	3097	53,23%
RETORNO	2721	46,77%
TOTAL	5818	100%

MOTIVO DE ENTRADA

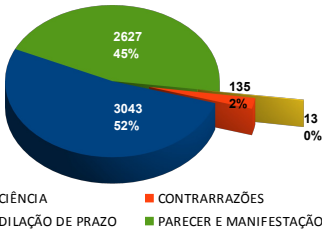

MOTIVO DE ENTRADA	TOTAL	%
CIÊNCIA	3043	52,30%
CONTRARRAZÕES	135	2,32%
DILAÇÃO DE PRAZO	13	0,22%
PARECER E MANIFESTAÇÃO	2627	45,15%
TOTAL	5818	100%

CONCLUSÕES POR NÚCLEO DE ATUAÇÃO

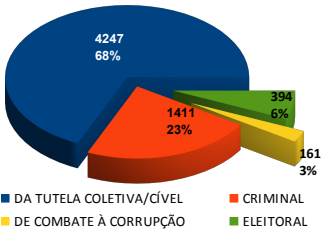

CONCLUSÕES POR NÚCLEO DE ATUAÇÃO	TOTAL	%
DA TUTELA COLETIVA/CÍVEL	4247	68,36%
CRIMINAL	1411	22,71%
DE COMBATE À CORRUPÇÃO	161	2,59%
ELEITORAL	394	6,34%
TOTAL	6213	100%

CONCLUSÕES POR ÁREA DE ATUAÇÃO

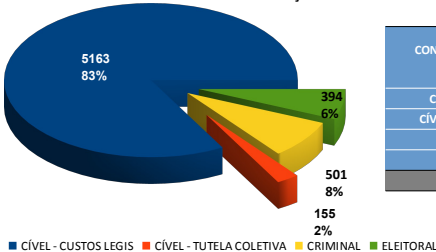

CONCLUSÕES POR ÁREA DE ATUAÇÃO	TOTAL	%
CÍVEL - CUSTOS LEGIS	5163	83,10%
CÍVEL - TUTELA COLETIVA	155	2,49%
CRIMINAL	501	8,06%
ELEITORAL	394	6,34%
TOTAL	6213	100%

NÚCLEOS DA TUTELA COLETIVA/CÍVEL, CRIMINAL E DE COMBATE À CORRUPÇÃO  
EVOLUÇÃO DIÁRIA E MÉDIA SEMANAL – SETEMBRO/2015  
AUTOS FÍSICOS x AUTOS ELETRÔNICOS

DIA	TIPO DE AUTO		TOTAL
	FÍSICO	ELETRÔNICO	
1 (ter)	107	165	272
2 (qua)	93	268	361
3 (qui)	81	192	273
4 (sex)	118	236	354
8 (ter)	116	70	186
9 (qua)	108	306	414
10 (qui)	81	128	209
11 (sex)	132	198	330
14 (seg)	96	269	365
15 (ter)	107	113	220
16 (qua)	113	58	171
17 (qui)	77	334	411
18 (sex)	147	159	306
21 (seg)	110	225	335
22 (ter)	66	240	306
23 (qua)	62	82	144
24 (qui)	118	148	266
25 (sex)	78	12	90
28 (seg)	60	320	380
29 (ter)	62	139	201
30 (qua)	106	119	225
Total	2038	3781	5819

Média diária			
21 dias	97	180	277

total de dias acima da média geral			
mais de 50%	entre 40 e 50%		
0 dias	2 dias		
entre 25% e 39%	abaixo de 25%		
3 dias	5 dias		

total de dias abaixo da média geral			
mais de 50%	entre 40 e 50%		
1 dias	1 dias		
entre 25% e 39%	abaixo de 25%		
3 dias	6 dias		

Média semanal			
SEMANA	FÍSICO	ELETRÔNICO	TOTAL
1ª	100	215	315
2ª	109	176	285
3ª	108	187	295
4ª	87	141	228
5ª	76	193	269

EVOLUÇÃO DIÁRIA

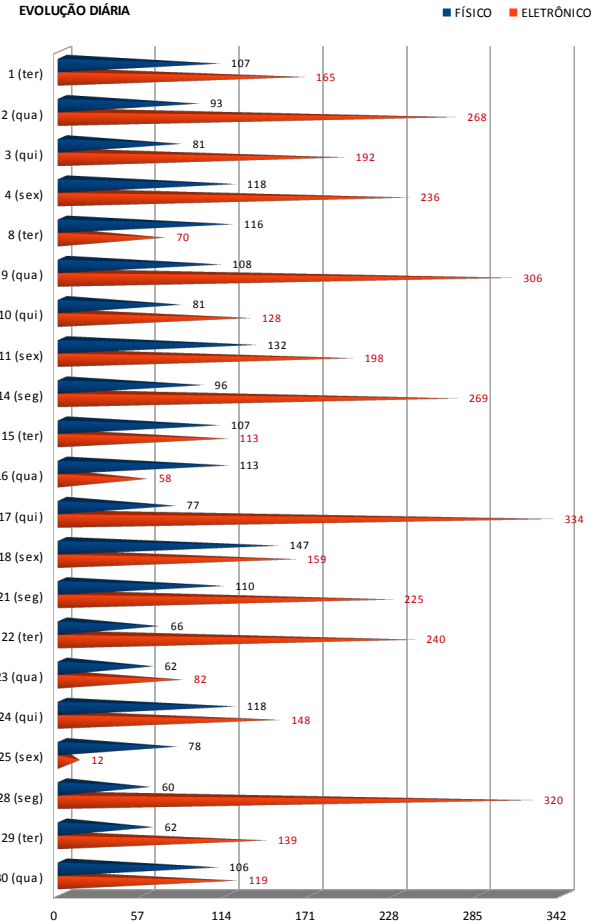

EVOLUÇÃO SEMANAL

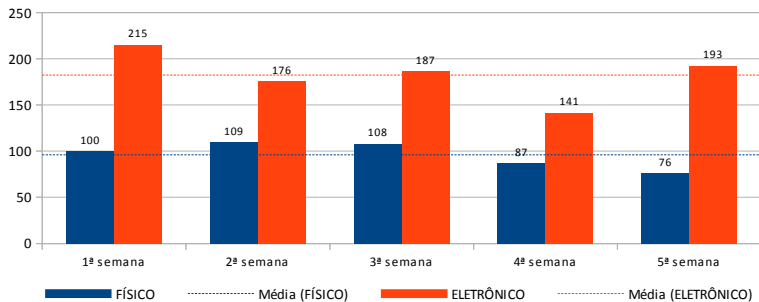

NÚCLEOS DA TUTELA COLETIVA/CÍVEL, CRIMINAL E DE COMBATE À CORRUPÇÃO  
EVOLUÇÃO DIÁRIA – SETEMBRO/2015  
1ª ENTRADA x RETORNO

DIA	1ª ENTRADA	RETORNO	TOTAL
1 (ter)	156	116	272
2 (qua)	220	141	361
3 (qui)	179	94	273
4 (sex)	147	207	354
8 (ter)	84	102	186
9 (qua)	246	168	414
10 (qui)	103	106	209
11 (sex)	164	166	330
14 (seg)	186	179	365
15 (ter)	115	105	220
16 (qua)	46	125	171
17 (qui)	241	170	411
18 (sex)	163	143	306
21 (seg)	147	188	335
22 (ter)	201	105	306
23 (qua)	81	63	144
24 (qui)	143	123	266
25 (sex)	15	75	90
28 (seg)	240	140	380
29 (ter)	134	67	201
30 (qua)	86	139	225
Total	3097	2722	5819
Média diária			
21 dias	147	130	277

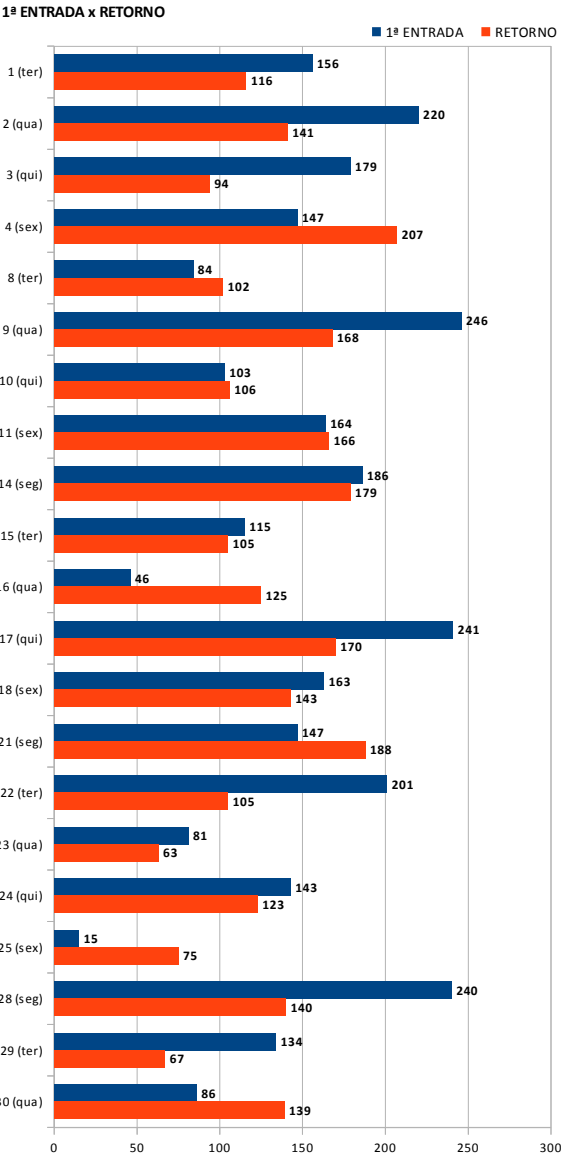



**NÚCLEOS DA TUTELA COLETIVA/CÍVEL, CRIMINAL E DE COMBATE À CORRUPÇÃO**  
**EVOLUÇÃO DIÁRIA – SETEMBRO/2015**  
**PRINCIPAIS MOTIVOS DE ENTRADA**

DIA	MOTIVO DE ENTRADA			TOTAL
	CIÊNCIA	CONTRARRAZÕES	PARECER	
1 (ter)	127	10	135	272
2 (qua)	160	9	192	361
3 (qui)	123	3	146	272
4 (sex)	223	11	120	354
8 (ter)	110	5	71	186
9 (qua)	207	7	200	414
10 (qui)	117	1	90	208
11 (sex)	209	8	113	330
14 (seg)	229	5	130	364
15 (ter)	117	5	96	218
16 (qua)	121	8	41	170
17 (qui)	204	1	206	411
18 (sex)	171	2	133	306
21 (seg)	194	2	139	335
22 (ter)	135	2	169	306
23 (qua)	61	12	71	144
24 (qui)	130	1	128	259
25 (sex)	61	10	19	90
28 (seg)	157	10	213	380
29 (ter)	63	6	131	200
30 (qua)	128	17	80	225
Total	3047	135	2624	5805
<b>Média diária</b>				
21 dias	145	6	125	276

**PRINCIPAIS MOTIVOS DE ENTRADA**

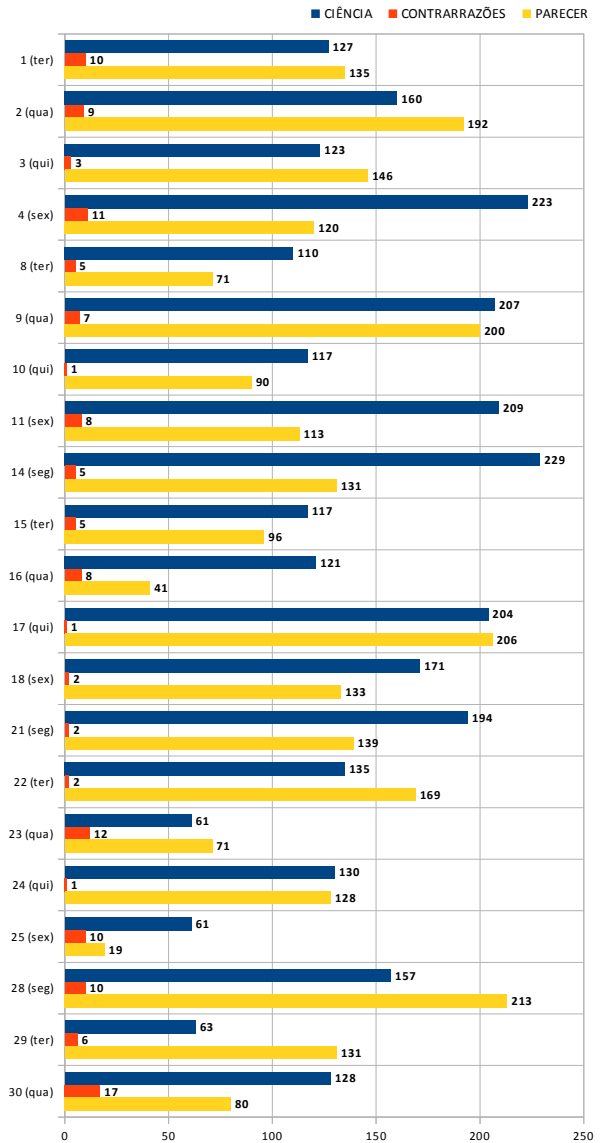



AUTO JUDICIAL/INQUÉRITO POLICIAL  
SAÍDA DOS GABINETES PARA ÓRGÃOS EXTERNOS

BOLETIM ESTATÍSTICO MENSAL											
SETEMBRO/2015											
NÚCLEO	PROCURADOR REGIONAL DA REPÚBLICA	SAÍDAS PARA ÓRGÃOS EXTERNOS								TOTAL	
		TIPO DE AUTOS		DESTINO							
		FÍSICOS	ELETRÔNICOS	POLÍCIA FEDERAL		TRF2		TRE/RJ			
				AJ	IPL	AJ	IPL	AJ	IPL		
NÚCLEO DA TUTELA COLETIVA/CÍVEL	ADRIANA DE FARIAS PEREIRA	74	155	0	0	229	0	0	0	229	
	ALOISIO FIRMO GUIMARAES DA SILVA	22	71	0	0	93	0	0	0	93	
	ANAIVA OBERST CORDOVIL	36	95	0	0	131	0	0	0	131	
	ANDRE TERRIGNO BARBEITAS	19	63	0	0	82	0	0	0	82	
	ANDREA HENRIQUES SZILARD	19	65	0	0	84	0	0	0	84	
	ANTONIO CARLOS SIMOES MARTINS SOARES	34	100	0	0	134	0	0	0	134	
	ARTUR DE BRITO GUEIROS SOUZA	33	119	0	0	152	0	0	0	152	
	BEATRIZ BARROS DE OLIVEIRA CHRISTO	54	101	0	0	155	0	0	0	155	
	BIANCA MATAL	59	145	0	0	204	0	0	0	204	
	CARLOS RODOLFO FONSECA TIGRE MAIA	51	101	0	0	152	0	0	0	152	
	CARLOS XAVIER PAES BARRETO BRANDAO	27	90	0	0	117	0	0	0	117	
	CELMO FERNANDES MOREIRA	29	86	0	0	115	0	0	0	115	
	CELSO DE ALBUQUERQUE SILVA	64	147	0	0	211	0	0	0	211	
	DENISE LORENA DUQUE ESTRADA	51	114	0	0	165	0	0	0	165	
	JOAO MARCOS DE MELO MARCONDES	68	88	0	0	156	0	0	0	156	
	JOAO RICARDO DA SILVA FERRARI	64	158	0	0	222	0	0	0	222	
	JOSE HOMERO FERNANDES DE ANDRADE	70	130	0	0	200	0	0	0	200	
	LUIS CESAR SOUZA DE QUEIROZ	45	140	0	0	185	0	0	0	185	
	LUIS CLAUDIO PEREIRA LEIVAS	90	166	0	0	256	0	0	0	256	
	LUIZ MENDES SIMOES	54	75	0	0	129	0	0	0	129	
	MAGNUS AUGUSTUS CAVALCANTI DE ALBUQUERQUE	27	85	0	0	112	0	0	0	112	
	MARIA HELENA DE CARVALHO NOGUEIRA DE PAULA	33	81	0	0	114	0	0	0	114	
	MAURICIO AZEVEDO GONCALVES	54	106	0	0	160	0	0	0	160	
NEWTON PENNA	62	250	0	0	312	0	0	0	312		
PAULO FERNANDO CORREA	48	142	0	0	190	0	0	0	190		
ROBERTO DOS SANTOS FERREIRA	65	161	0	0	226	0	0	0	226		
TOMAZ HENRIQUE LEONARDOS	53	90	0	0	143	0	0	0	143		
NÚCLEO CRIMINAL	ANDREA BAYAO PEREIRA FREIRE	42	37	0	0	80		0	0	79	
	CRISTINA SCHWANSEE ROMANO	54	45	0	0	99		0	0	99	
	FLAVIO PAIXAO DE MOURA JUNIOR	14	4	0	0	25	1	0	0	18	
	GISELE ELIAS DE LIMA PORTO LEITE	68	54	0	0	122		0	0	122	
	JAIME ARNOLDO WALTER	25	38	0	0	72		0	0	63	
	JOSE AUGUSTO SIMOES VAGOS (*1)	43	30	0	0	72	1	0	0	73	
	MARCELO DE FIGUEIREDO FREIRE	84	78	0	0	163	2	0	0	162	
	MARCIA MORGADO MIRANDA WEINSCHENKER	38	48	0	0	82	3	0	0	86	
	MAURICIO ANDREIUOLO RODRIGUES	71	71	0	0	142		0	0	142	
	ROGERIO JOSE BENTO SOARES DO NASCIMENTO	64	61	0	0	122	3	0	0	125	
	SIDNEY PESSOA MADRUGA DA SILVA (*2)	47	51	0	0	98		0	0	98	
	SILVANA BATINI CESAR GOES	48	60	0	0	108		0	0	108	
	VAGNER LEAO DA COSTA	64	56	0	0	120		0	0	120	
	CARLOS ALBERTO GOMES DE AGUIAR	87	40	0	0	125	2	0	0	127	
	NÚCLEO DE COMBATE À CORRUPÇÃO	LUIZ FERNANDO VOSS CHAGAS LESSA	20	10	0	0	22	8	0	0	30
MAURICIO DA ROCHA RIBEIRO		11	12	0	0	19	4	0	0	23	
MONICA CAMPOS DE RE		22	16	0	0	33	5	0	0	38	
ELEITORAL	NEIDE MARA CAVALCANTI CARDOSO DE OLIVEIRA	15	5	0	0	15	5	0	0	20	
	PAULO ROBERTO BERENGER ALVES CARNEIRO	307	0	0	23	0	0	267	17	307	
	SIDNEY PESSOA MADRUGA DA SILVA (*2)	60	0	0	0	0	0	60	0	60	
TOTAL		2489	3840	0	23	5928	34	327	17	6329	

Fonte: Relatório GCONS-8995, GRUPO RJ

Observação:

(\*1) Procurador-chefe Regional

(\*2) Procurador Regional Eleitoral Substituto



AUTO JUDICIAL/INQUÉRITO POLICIAL  
PRODUTIVIDADE – MANIFESTAÇÕES PRODUZIDAS – GRUPOS DE DESEMPENHO FUNCIONAL

NÚCLEO	PROCURADOR REGIONAL DA REPUBLICA	PRODUTIVIDADE (*)																
		QUESTO DE CORREÇÃO (*2)										NÃO-QUESTO DE CORREÇÃO (*3)						
		Manifestações - Memórias	Manifestações Pareceres e Memórias			Petição Inicial - Eleitoral - Representação	Recurso		Total (a)	Clínica	Cotas		Inquérito Policial	Manifestação	Petição	Petição Inicial	Total (b)	TOTAL
			Parecer - Diversos	Parecer - Padão	Outros tipos de Pareceres		Recurso - Contrarrazões	Recurso - Interposição / Razões			Cota não intervenção do MPF (art. 82 do CPC)	Cota - Diversos e Despacho de instauração no MPF						
(*)4	(*)5	(*)6	(*)7	(*)8	(*)9													
NÚCLEO DA TUELA COLETIVA CÍVEL	ADRIANA DE FARIAS PEREIRA	0	16	70	0	0	0	0	86	135	5	0	0	0	0	0	143	229
	ALOÍSIO FIRMO GUIMARAES DA SILVA	0	22	24	0	0	0	0	46	41	4	0	0	0	0	0	48	94
	ANAÍVA OBERST CORDOVIL	0	13		0	0	0	0	13	73	42	0	0	0	0	0	115	128
	ANDRÉ TERRIGNO BARBEITAS	0	17	27	0	0	0	0	44	37		0	0	0	0	0	37	81
	ANDREA HENRIQUES SZILARD	0	29	15	0	0	2	0	46	38		0	0	0	0	0	38	84
	ANTONIO CARLOS SIMOES MARTINS SOARES	0	31	29	0	0	1	0	61	66	8	0	0	0	0	0	74	135
	ARTUR DE BRITO GUEIROS SOUZA	0	14	51	0	0	2	0	67	86		0	0	0	1	0	88	155
	BEATRIZ BARROS DE OLIVEIRA CHRISTO	0	59		0	0	0	0	59	99		0	0	0	2	0	101	160
	BIANCA MATAL	0	54	16	0	0	2	0	72	131	3	0	0	0	0	0	134	206
	CARLOS RODOLFO FONSECA TIGRE MAIA	0	62	1	0	0	2	0	65	76		0	0	0	3	0	79	144
	CARLOS XAVIER PAES BARRETO BRANDAO	0	24		0	0	3	0	27	64	28	0	0	0	0	0	92	119
	CELMO FERNANDES MOREIRA	0	21	21	0	0	1	0	43	66	4	0	0	0	4	0	74	117
	CELSO DE ALBUQUERQUE SILVA	0	52	30	0	0	3	0	85	124	3	0	0	0	0	0	127	212
	DENISE LORENA DUQUE ESTRADA	0	29	31	0	0	1	0	61	99	5	0	0	0	1	0	105	166
	JOAO MARCOS DE MELO MARCONDES	0	42	33	0	0	0	0	75	113	2	0	0	0	0	0	115	190
	JOAO RICARDO DA SILVA FERRARI	0	10	66	0	0	0	0	76	150		0	0	0	0	0	152	228
	JOSE HOMERO FERNANDES DE ANDRADE	0	31	49	0	0	0	0	80	110	3	0	0	0	0	0	114	194
	LUIZ CESAR SOUZA DE QUEIROZ	0	44	25	0	0	0	0	69	107	10	0	0	0	0	0	117	186
	LUIZ CLAUDIO PEREIRA LEIVAS	0	106		2	0	1	0	109	140		0	0	0	7	0	149	258
	LUIZ MENDES SIMOES	0	1	38	0	0	0	0	39	89		0	0	0	0	0	91	130
	MAGNUS AUGUSTUS CAVALCANTI DE ALBUQUERQUE	0	50		0	0	1	0	51	60	1	0	0	0	0	0	61	112
	MARIA HELENA DE CARVALHO NOGUEIRA DE PAULA	0	24	17	0	0	0	0	41	74		0	0	0	0	0	74	115
	MAURICIO AZEVEDO GONCALVES	0	8	53	0	0	2	0	63	97	12	0	0	0	0	0	109	172
	NEWTON PENNA	0	93	46	0	0	3	1	143	172		1	1	1	0	0	172	315
	PAULO FERNANDO CORREA	0	61	21	0	0	0	0	82	108	4	0	0	0	1	0	113	195
	ROBERTO DOS SANTOS FERREIRA	0	37		0	0	0	0	37	138	52	0	0	0	0	0	190	227
	TOMAZ HENRIQUE LEONARDOS	0	44		5	0	1	0	50	120		0	0	0	0	0	126	176
NÚCLEO CRIMINAL	ANDREA BAYAO PEREIRA FREIRE	0	30	16	0	0	3	0	49	19	6	0	0	0	6	0	31	80
	CRISTINA SCHWANSEE ROMANO	0	9		0	0	1	0	10	35	53	0	0	0	3	0	91	101
	FLAVIO PAIXAO DE MOURA JUNIOR	0	7	2	0	0	3	0	12	3	9	0	0	0	2	0	14	26
	GISELE ELIAS DE LIMA PORTO LEITE	0	55	19	0	0	9	3	86	36		3	3	3	0	0	37	123
	JAIME ARNOLDO WALTER	0	17	11	0	0	5	1	34	21	16	1	1	1	5	0	42	76
	JOSE AUGUSTO SIMOES VAGOS (*10)	0	34		0	0	3	4	41	28	3	4	4	4	2	0	34	75
	MARCELO DE FIGUEIREDO FREIRE	0	74		1	0	8	1	84	79		1	1	1	2	0	83	167
	MARCIA MORGADO MIRANDA WEINSCHENKER	0	25	30	0	0	1	3	59	23	8	3	3	3	0	0	31	90
	MAURICIO ANDREIUOLO RODRIGUES	0	22	66	0	0	10	1	99	47		1	1	1	0	0	47	146
	ROGERIO JOSE BENTO SOARES DO NASCIMENTO	0	24		0	0	3	5	32	62	58	5	5	5	1	0	121	153
	SIDNEY PESSOA MADRUGA DA SILVA (*11)	1	13	10	0	1	3	0	27	34	48	0	0	0	0	0	72	99
	SILVANA BATINI CESAR GOES	0	18	25	0	0	6	1	50	32	27	1	1	1	1	0	60	110
NÚCLEO DE COMBATE À CORRUPÇÃO	VAGNER LEAO DA COSTA	0	54		0	0	8	1	63	48	14	1	1	1	0	0	62	125
	CARLOS ALBERTO GOMES DE AGUIAR	0	30	30	5	0	11	0	76	36	17	0	0	0	0	0	57	133
	LUIZ FERNANDO VOSS CHAGAS LESSA	0	9		0	0	6	0	15	9		0	0	0	1	0	16	31
	MAURICIO DA ROCHA RIBEIRO	0	7		0	0	1	1	9	15		1	1	1	0	0	15	24
	MONICA CAMPOS DE RE	0	10	2	0	0	6	3	21	10		3	3	3	3	0	17	38
	NEIDE MARA CAVALCANTI CARDOSO DE OLIVEIRA	1	12		0	1	2	0	15	3		0	0	0	2	0	6	21
ELEITORAL	PAULO ROBERTO BERENGHER ALVES CARNEIRO	0	157		11	0	9	0	178	129		0	0	0	1	4	136	314
	SIDNEY PESSOA MADRUGA DA SILVA (*11)	0	10		0	0	1	0	11	49		0	0	0	0	0	49	60
TOTAL		2	1611	874	24	1	124	25	2661	3321	445	29	11	1	48	4	3859	6520

Observação:

(\*) Fonte: Relatório GCONS 11669 (GRUPO R1), baseado nos relatórios de desempenho funcional da Corregedoria do MPF, GCONS 7633 e 7661 (GRUPO 04.01)

(\*) Manifestações vinculadas a grupos de desempenho funcional da CMFP

(\*) Manifestações não-vinculadas a grupos de desempenho funcional da CMFP

(\*) Estão agrupadas aqui as manifestações: PARECER – LIBERDADE PROV/IS/FIANÇA) e PARECER-PARECER (ambas Manifestação (920198)); e PARECER – DECLÍNIO DE COMPETÊNCIA (Declinação de Atribuição (920026)).

(\*) Ver o detalhamento de CLÍNICA em planilha separada

(\*) Refere-se às manifestações: INQUÉRITO POLICIAL | PRORROGAÇÃO DE PRAZO - COM INDICAÇÃO DE DILIGÊNCIA; PEDIDO DE APENSAMENTO; e DECLINAÇÃO DE COMPETÊNCIA

(\*) Refere-se à manifestação: SUSTENTAÇÃO ORAL RATIFICAÇÃO DE PARECER

(\*) Refere-se às manifestações: ADITAMENTO À ALEGAÇÕES FINAIS (Aditamento (920032)); e PETIÇÃO (Manifestação (920198))

(\*) Refere-se à manifestação: PETIÇÃO INICIAL (Ajuizamento de Ação (920012))

(\*) Procurador-chefe Regional

(\*) Procurador Regional Eleitoral Substituto



AUTO JUDICIAL/INQUÉRITO POLICIAL  
PRODUTIVIDADE – MANIFESTAÇÕES PRODUZIDAS – GRUPOS DE DESEMPENHO – CIÊNCIAS

NÚCLEO	PROCURADOR REGIONAL DA REPÚBLICA	EM PROCESSO SEM INTERVENÇÃO DO MPF	PRODUTIVIDADE (*1)								TOTAL
			CIÊNCIA			DE DECISÃO		Demais Ciências	Não Classificadas		
			DE ACÓRDÃO E DE SENTENÇA			DE MÉRITO	OUTRAS				
			DESFAVORÁVEL	FAVORÁVEL	PARCIALMENTE FAVORÁVEL			(*2)	(*3)	(*4)	
NÚCLEO DA TUTELA COLETIVA/CÍVEL	ADRIANA DE FARIAS PEREIRA	81	1	8	1	0	6	0	38	135	
	ALOISIO FIRMO GUIMARAES DA SILVA	18	2	6	0	0	4	0	11	41	
	ANAIVA OBERST CORDOVIL	40	6	13	1	0	12	1		73	
	ANDRE TERRIGNO BARBEITAS	0	0	0	0	0	0	0	37	37	
	ANDREA HENRIQUES SZILARD	17	1	6	0	3	2	0	9	38	
	ANTONIO CARLOS SIMOES MARTINS SOARES	27	6	12	0	1	1	5	14	66	
	ARTUR DE BRITO GUEIROS SOUZA	36	1	12	5	2	10	0	20	86	
	BEATRIZ BARROS DE OLIVEIRA CHRISTO	0	2	1	0	0	0	0	96	99	
	BIANCA MATAL	29	4	22	0	0	22	8	46	131	
	CARLOS RODOLFO FONSECA TIGRE MAIA	25	11	21	2	2	2	13		76	
	CARLOS XAVIER PAES BARRETO BRANDAO	0	5	16	1	0	0	0	42	64	
	CELMO FERNANDES MOREIRA	0	0	0	0	0	0	0	66	66	
	CELSO DE ALBUQUERQUE SILVA	48	8	28	2	2	13	0	23	124	
	DENISE LORENA DUQUE ESTRADA	0	0	0	0	0	9	0	90	99	
	JOAO MARCOS DE MELO MARCONDES	39	8	21	5	5	13	0	22	113	
	JOAO RICARDO DA SILVA FERRARI	86	7	25	0	2	13	0	17	150	
	JOSE HOMERO FERNANDES DE ANDRADE	36	14	32	3	1	1	0	23	110	
	LUIS CESAR SOUZA DE QUEIROZ	20	7	31	6	1	9	0	33	107	
	LUIS CLAUDIO PEREIRA LEIVAS	7	1	2	1	0	22	0	107	140	
	LUIZ MENDES SIMOES	0	0	1	0	0	12	0	76	89	
	MAGNUS AUGUSTUS CAVALCANTI DE ALBUQUERQUE	4	4	15	1	2	3	0	31	60	
	MARIA HELENA DE CARVALHO NOGUEIRA DE PAULA	0	0	1	0	0	0	0	73	74	
	MAURICIO AZEVEDO GONCALVES	0	0	0	0	0	0	0	97	97	
	NEWTON PENNA	5	3	2	3	2	3	0	154	172	
	PAULO FERNANDO CORREA	0	0	0	0	0	108	0		108	
	ROBERTO DOS SANTOS FERREIRA	68	8	20	5	2	0	1	34	138	
TOMAZ HENRIQUE LEONARDOS	0	1	0	0	0	25	0	94	120		
NÚCLEO CRIMINAL	ANDREA BAYAO PEREIRA FREIRE	0	0	4	1	0	3	1	10	19	
	CRISTINA SCHWANSEE ROMANO	2	7	20	3	1	1	1		35	
	FLAVIO PAIXAO DE MOURA JUNIOR	0	1	1	0	0	0	0	1	3	
	GISELE ELIAS DE LIMA PORTO LEITE	1	0	0	0	0	6	5	24	36	
	JAIME ARNOLDO WALTER	0	2	7	6	0	4	1	1	21	
	JOSE AUGUSTO SIMOES VAGOS (*5)	0	2	5	1	0	0	10	10	28	
	MARCELO DE FIGUEIREDO FREIRE	0	2	10	1	1	11	1	53	79	
	MARCIA MORGADO MIRANDA WEINSCHENKER	0	3	3	0	0	0	0	17	23	
	MAURICIO ANDREIUOLO RODRIGUES	4	4	20	2	0	5	4	8	47	
	ROGERIO JOSE BENTO SOARES DO NASCIMENTO	8	11	23	3	6	4	2	5	62	
	SIDNEY PESSOA MADRUGA DA SILVA (*6)	0	0	1	0	0	2	1	20	24	
	SILVANA BATINI CESAR GOES	2	1	15	3	0	5	0	6	32	
	VAGNER LEAO DA COSTA	0	3	2	0	0	1	1	41	48	
	CARLOS ALBERTO GOMES DE AGUIAR	0	0	0	0	0	9	5	22	36	
	NÚCLEO DE COMBATE À CORRUPÇÃO	LUIZ FERNANDO VOSS CHAGAS LESSA	0	0	3	2	0	1	1	2	9
MAURICIO DA ROCHA RIBEIRO		1	1	0	0	1	2	1	9	15	
MONICA CAMPOS DE RE		0	0	4	0	0	5	1		10	
NEIDE MARA CAVALCANTI CARDOSO DE OLIVEIRA		0	0	0	0	0	1	0	2	3	
ELEITORAL	PAULO ROBERTO BERENGER ALVES CARNEIRO	0	4	111	11	0	0	3		129	
	SIDNEY PESSOA MADRUGA DA SILVA (*6)	0	2	34	9	0	0	4		49	
TOTAL		604	143	558	78	34	350	70	1484	3321	

Observação:

(\*1) Fonte: Relatório GCONS 11669 (GRUPO RJ), baseado nos relatórios de desempenho funcional da Corregedoria do MPF, GCONS 7633 e 7661 (GRUPO 04.01)

(\*2) Outras ciências: Extintiva de outras causas (920153); Extintiva pela prescrição(920152); Arquivamento (920155) e Outras ciências (920197)

(\*3) Demais ciências: Ciência de Despacho (Outras ciências (920197)) e Ciência-Outras Ciências (Outras ciências (920197))

(\*4) Ciências Não-Classificadas: Ciências cadastradas como "Outras ciências (920197)" e "Sentença/Acordão (920136)"

(\*5) Procurador-chefe Regional

(\*5) Procurador Regional Eleitoral Substituto



AUTO EXTRAJUDICIAL  
SALDOS, DISTRIBUIÇÕES REALIZADAS, FINALIZADAS E TIPOS DE FINALIZAÇÕES

NÚCLEO	OFÍCIO TITULAR DA DISTRIBUIÇÃO E MEMBRO TITULAR DO OFÍCIO NA DATA DA DISTRIBUIÇÃO	REMANESCENTE		REALIZADAS		FINALIZADAS											ATUAL														
		Inquérito Civil-IC	P/C/NF (*)	Procedimento Administrativo-PA	Procedimento Preparatório-PP	TOTAL EM 31/08/2025	Inquérito Civil-IC	P/C/NF	Procedimento Administrativo-PA	Procedimento Preparatório-PP	TOTAL DE DISTRIBUIÇÕES REALIZADAS	Inquérito Civil-IC	P/C/NF (*)	Procedimento Administrativo-PA	Procedimento Preparatório-PP	TOTAL DE DISTRIBUIÇÕES FINALIZADAS	Inquérito Civil-IC	P/C/NF (*)	Procedimento Administrativo-PA	Procedimento Preparatório-PP	TOTAL EM 30/09/2025										
NÚCLEO CRIMINAL	PRR2 - 30º Ofício	0	1			1												1													
	ROGERIO JOSE BENTO SOARES DO NASCIMENTO																														
	PRR2 - 31º Ofício																														
	CRISTINA SCHWANSEE ROMANO																														
	PRR2 - 32º Ofício	2	2		4	1	1		1		1		1			3	1	1			2										
	MAURICIO ANDREUOLO RODRIGUES																														
	PRR2 - 33º Ofício		1		1													1			1										
	SIDNEY PESSOA MADRUGA DA SILVA																														
	PRR2 - 34º Ofício	1			1					1						1															
	JOSE AUGUSTO SIMÕES VAGOS (*)																														
	PRR2 - 38º Ofício	2			2					2						2															
	FLAVIO PASSAO DE MOURA JUNIOR																														
PRR2 - 39º Ofício	2	2		2											2																
JAIME ARNOLDO WALTER									2																						
PRR2 - 40º Ofício	3			3													3				3										
ANDREA BAYAO PEREIRA FREIRE																															
PRR2 - 41º Ofício																															
MARCELO DE FIGUEIREDO FREIRE																															
PRR2 - 42º Ofício							1		1						1																
SILVANA BATINI CESAR GOES														1																	
PRR2 - 04º Ofício		2		2																											
TOMAZ HENRIQUE LEONARDO																															
PRR2 - 06º Ofício	1		1															1			1										
JOAO SERGIO LEAL PEREIRA																															
PRR2 - 11º Ofício	1	1		1	1	1												2			2										
DENISE LORENA DUQUE ESTRADA																															
PRR2 - 15º Ofício	1	1																1			1										
JOAO MARCOS DE MELO MARCONDES																															
PRR2 - 17º Ofício	1	1		1	1	1												2			2										
ANTONIO CARLOS SIMOES MARTINS SOARES																															
PRR2 - 19º Ofício	1	1		1	1	1												1			1										
BEATRIZ BARROS DE OLIVEIRA CRISTO														1																	
PRR2 - 20º Ofício																															
JOAO RICARDO DA SILVA FERRARI																															
PRR2 - 21ª Ofício	2		2											1	1		2														
CELSO DE ALBUQUERQUE SILVA																															
PRR2 - 22ª Ofício	1		1		1	1												2			2										
ARTUR DE BRITO GUEIROS DE SOUZA																															
PRR2 - 23º Ofício							1	1										1			1										
MARIA HELENA DE CARVALHO NOGUEIRA DE PAULA																															
PRR2 - 24º Ofício	3		3		1	1												4			4										
BIANCA MATAL																															
PRR2 - 25º Ofício	4		4															4			4										
CELMO FERNANDES MOREIRA																															
PRR2 - 26º Ofício		3		3										2		2		1			1										
ADRIANA DE FARIAS PEREIRA																															
CELSO DE ALBUQUERQUE SILVA(PRR2/PDC/NAOP)	78	14	2	67	161	7	2	3	12	11		5		1	10	27	74	11	1	60	146										
CELSO DE ALBUQUERQUE SILVA																															
DANIEL ANTONIO DE MORAES																															
SARMENTO(PRR2/PDC/NAOP)	5			5														5			5										
DANIEL ANTONIO DE MORAES SARMENTO																															
JOAO MARCOS DE MELO	12		8	20						2																					
MARCONDES(PRR2/PDC/NAOP)																															
MARIA HELENA DE MELO MARCONDES																															
JOAO MARCOS DE MELO MARCONDES																															
MARIA HELENA DE CARVALHO NOGUEIRA DE PAULA(PRR2/PDC/NAOP)	41	8	13	62	13	3	6	22	8			3		3		14	46	8		16	70										
MARIA HELENA DE CARVALHO NOGUEIRA DE PAULA																															
ROGERIO JOSE BENTO SOARES DO NASCIMENTO(PRR2/PDC/NAOP)	61	18	44	123	4	4	8	16	6			7		6		19	59	15		46	120										
ROGERIO JOSE BENTO SOARES DO NASCIMENTO																															
SILVANA BATINI CESAR GOES(PRR2/PDC/NAOP)	69	28	1	42	140	6	5	6	17	7			3		6	16	68	30	1	42	141										
SILVANA BATINI CESAR GOES																															
PRR2 - 43º Ofício	3	1		4		4		4			1	1	3			6		2		2											
MAURICIO DA ROCHA RIBEIRO																															
PRR2 - 44º Ofício	2			2		2		2				1				1		3		3											
MÔNICA CAMPOS DE RE																															
PRR2 - 45º Ofício	1		1		1	1		1	1				1			1		1		1											
NEIDE MARA CAVALCANTI CARDOSO DE OLIVEIRA																															
PRR2 - 46º Ofício	1		1		2	2		2	2			2	1			3															
LUIZ FERNANDO VOSS CHAGAS LESSA																															
4º Ofício Eleitoral - PRR2/RJ																															
MAURICIO DA ROCHA RIBEIRO																															
PRR2 - 47º Ofício																															
PAULO ROBERTO BERENGHER ALVES CARNEIRO																															
TOTAL		266	86	27	174	553	30	25	6	23	84	32	2	1	2	9	21	1	1	1	4	2	2	25	2	105	262	75	25	170	532

FONTE: Relatórios GCONS 11320, 11321 e 11323 (GRUPO RJ)

TIPOS DE FINALIZAÇÃO

- (\*) Arquivamento  
(\*) Finalização Automática por Propositura  
(\*) Finalização Automática por Remessa a Órgão Externo  
(\*) Finalização Automática por Remessa a Outra Unidade do MPF  
(\*) Finalização automática por arquivamento na unidade  
(\*) Finalização automática por fim de Mandato  
(\*) Finalização Automática por Anexação/Juntada  
(\*) Declínio de Atribuição/Competência  
(\*) Redistribuição (Com compensação)



MINISTÉRIO PÚBLICO FEDERAL  
PROCURADORIA REGIONAL DA REPÚBLICA – 2ª REGIÃO  
COORDENADORIA JURÍDICA E DE DOCUMENTAÇÃO  
NÚCLEO DE ESTATÍSTICA

SESSÕES E OITIVAS NO TRF2 E TRE/RJ

NÚCLEO	PROCURADOR REGIONAL DA REPÚBLICA	TRF2				TRE/RJ	TOTAL
		TURMAS		PLENO, ÓRGÃO ESPECIAL e SEÇÕES	OITIVAS		
		MATÉRIAS					
		CÍVEL	CRIMINAL				
NÚCLEO DA TUTELA COLETIVA/CÍVEL	ADRIANA DE FARIAS PEREIRA	1					1
	ALOISIO FIRMO GUIMARAES DA SILVA	1					1
	ANAIVA OBERST CORDOVIL						0
	ANDRE TERRIGNO BARBEITAS	1					1
	ANDREA HENRIQUES SZILARD						0
	ANTONIO CARLOS SIMOES MARTINS SOARES	1					1
	ARTUR DE BRITO GUEIROS SOUZA	2					2
	BEATRIZ BARROS DE OLIVEIRA CHRISTO						0
	BIANCA MATAL	2		1			3
	CARLOS RODOLFO FONSECA TIGRE MAIA						0
	CARLOS XAVIER PAES BARRETO BRANDAO	2					2
	CELMO FERNANDES MOREIRA	1					1
	CELSO DE ALBUQUERQUE SILVA	1					1
	DENISE LORENA DUQUE ESTRADA						0
	JOAO MARCOS DE MELO MARCONDES	1					1
	JOAO RICARDO DA SILVA FERRARI	1					1
	JOSE HOMERO FERNANDES DE ANDRADE	1					1
	LUIS CESAR SOUZA DE QUEIROZ	1					1
	LUIS CLAUDIO PEREIRA LEIVAS	2					2
	LUIZ MENDES SIMOES						0
	MAGNUS AUGUSTUS CAVALCANTI DE ALBUQUERQUE	1					1
	MARIA HELENA DE CARVALHO NOGUEIRA DE PAULA	2					2
	MAURICIO AZEVEDO GONCALVES						0
	NEWTON PENNA	1					1
	PAULO FERNANDO CORREA	1					1
	ROBERTO DOS SANTOS FERREIRA	1					1
	TOMAZ HENRIQUE LEONARDOS	2		1			3
NÚCLEO CRIMINAL	ANDREA BAYAO PEREIRA FREIRE						0
	CARLOS ALBERTO GOMES DE AGUIAR						0
	CRISTINA SCHWANSEE ROMANO		2				2
	FLAVIO PAIXAO DE MOURA JUNIOR	1					1
	GISELE ELIAS DE LIMA PORTO LEITE						0
	JAIME ARNOLDO WALTER		1				1
	JOSE AUGUSTO SIMOES VAGOS (*1)			2			2
	MARCELO DE FIGUEIREDO FREIRE		1				1
	MARCIA MORGADO MIRANDA WEINSCHENKER						0
	MAURICIO ANDREIUOLO RODRIGUES		2				2
	ROGERIO JOSE BENTO SOARES DO NASCIMENTO		1				1
	SIDNEY PESSOA MADRUGA DA SILVA (*2)						0
	SILVANA BATINI CESAR GOES						0
	VAGNER LEAO DA COSTA	1					1
	NÚCLEO DE COMBATE À CORRUPÇÃO	LUIZ FERNANDO VOSS CHAGAS LESSA					
MAURICIO DA ROCHA RIBEIRO				1			1
MONICA CAMPOS DE RE							0
ELEITORAL	NEIDE MARA CAVALCANTI CARDOSO DE OLIVEIRA						0
	PAULO ROBERTO BERENGER ALVES CARNEIRO					5	5
	SIDNEY PESSOA MADRUGA DA SILVA (*2)						0
TOTAL		28	7	5	0	5	45

Observação:

(\*1) Procurador-chefe Regional

(\*2) Procurador Regional Eleitoral Substituto