



MINISTÉRIO PÚBLICO FEDERAL  
PROCURADORIA DA REPÚBLICA NO ESTADO DE RORAIMA  
COMISSÃO DE SUPERVISÃO E FISCALIZAÇÃO DO CONTRATO Nº 15/2015

**RELATÓRIO DA DÉCIMA MEDIÇÃO DA OBRA DE CONSTRUÇÃO DA  
NOVA SEDE**

**PORTARIA PR-RR/SE Nº 002/2016 E 8/2016**

**FEVEREIRO DE 2017**

**PROCURADORIA DA REPÚBLICA NO ESTADO DE RORAIMA**

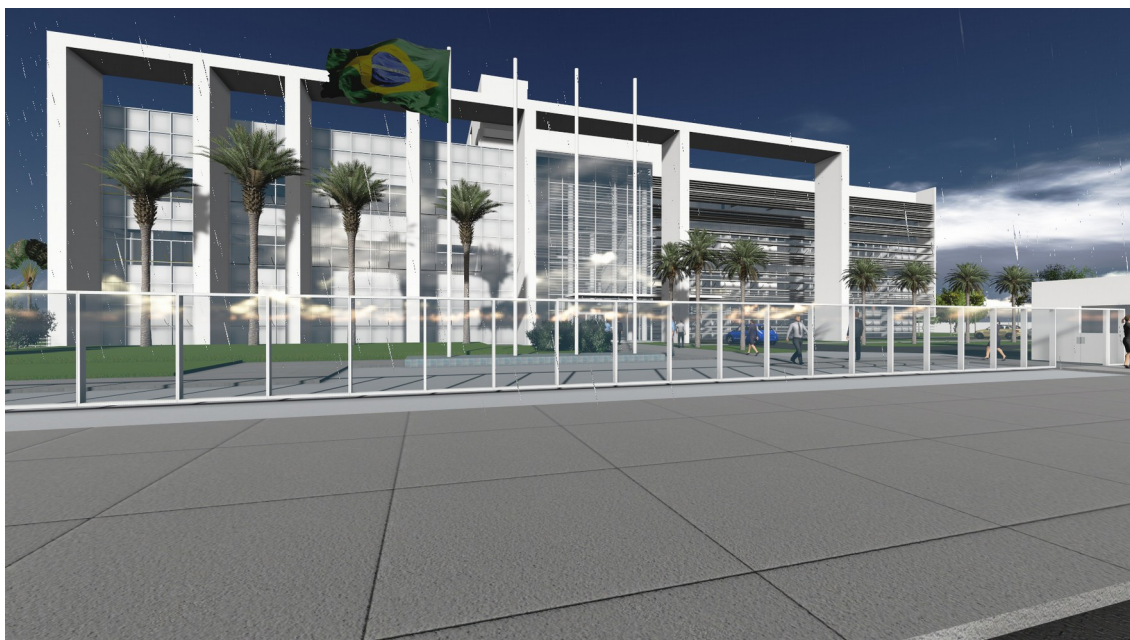



## MEMBROS E INFORMAÇÕES DA COMISSÃO DE SUPERVISÃO E FISCALIZAÇÃO

**INÍCIO DE EXECUÇÃO DA OBRA** 09 de maio de 2016

**PERÍODO DO RELATÓRIO:** De 04 de fevereiro de 2017 a 03 de março de 2017

**RESPONSÁVEIS TÉCNICOS PELA FISCALIZAÇÃO E SUPERVISÃO DA OBRA – MPF**

**Nome/ART/Matrícula:** Eng. Tammy Nabilla Sousa Cruz / RR20160019635/ 26196

**Nome/ART/Matrícula:** Eng. Jardel Pereira de Lira / RR20160019649 / 23815

**Perita: Matrícula** Eng. Kerry Aline da Silva Ferreira / 26108

**Telefone:** (95) 3198-2026 / 3014-9110

**E-mail:** [jardel@mpf.mp.br](mailto:jardel@mpf.mp.br) / [tammyncruz@mpf.mp.br](mailto:tammyncruz@mpf.mp.br) / [kerryaline@mpf.mp.br](mailto:kerryaline@mpf.mp.br)

### **COMISSÃO FISCAL DO CONTRATO (ART. 67 DA LEI 8.666/93)**

**Nome:** Robson Guimarães Costa / Joel de Oliveira Melo / Francisco das Chagas Alves / Tammy Nabilla Sousa Cruz / Jardel Pereira de Lira

**Portaria:** SE/PR-RR N° 002, de 11 de janeiro de 2016 e SE/PR-RR N° 8, de 09 de junho de 2016

**Telefone:** (95) 3198-2026 / 2005 / 2000 / 2019

**E-mail:** [prrr-fiscalizacao@mpf.mp.br](mailto:prrr-fiscalizacao@mpf.mp.br)

**Site da obra:** <http://www.mpf.mp.br/rr/transparencia/nova-sede/nova-sede>

## APRESENTAÇÃO

O presente relatório e seus anexos, são a síntese analítica de dados e informações logísticas e físicas coletadas e fiscalizadas pela Comissão de Supervisão e Fiscalização do Contrato nº 15/2015, referente ao período compreendido da décima medição dos serviços realizados na obra da nova sede da procuradoria da República no Estado de Roraima, executadas entre os dias 04 de fevereiro a 03 de março de 2017, de acordo com as especificações e o novo cronograma físico-financeiro previsto no referido contrato e seu aditivo de nº 1/2016.

É válido informar que os dados aqui apresentados encontram-se alinhados com o novo cronograma físico-financeiro da obra, alterado por meio de Aditivo nº 01/2016 ao contrato nº 15/2015, publicado no Diário Oficial da União nº 192, Seção 3, folha nº 139, com cópias juntadas as folhas de nº 1061 a 1065 do PA de Fiscalização (1.32.000.000051/2016-48), nas folhas de nº 239 a 143 do PA de pagamento 2016 e folhas de nº 3328 a 3332 do Pa de Contratação (1.32.000.000601/2015-48).

Ainda é importante salientar que as constatações apresentadas no Relatório nº 09/2017, referente ao mês de janeiro do corrente ano, das quais foram objetos da Notificação nº 03/2017, constante da folha de nº 1750, do PA de Fiscalização, encontram-se dentro do prazo para apresentação de respostas pela empresa OIKOS, encerrando-se no dia 20/03/2017.

Igualmente verificados, encontram-se os dados relativos ao percentual de execução da obra, análise visual, técnica e administrativa do realizado no período de 04 de fevereiro a 03 de março de 2017, englobando o cumprimento de obrigações contratuais vinculantes, tais como obrigações das subcontratas autorizadas (por amostragem), pagamento de pessoal, obrigações tributárias, sociais, previdenciárias e trabalhistas.

Neste sentido, conforme exposto acima, fica atestado por definitivo a execução da nona parcela do contrato nº 15/2015, compreendido entre os dias 04 de fevereiro a 03 de março de 2017, que após analisado técnica e administrativamente, fica liberado para autorização de pagamento, a Nota Fiscal Eletrônica nº 822, no valor de R\$ 450.784,24 (quatrocentos e cinquenta mil, setecentos e oitenta e quatro reais e vinte e quatro centavos), constante da folha de nº 76 do processo de pagamento 2017 do contrato nº 15/2015.

A empresa OIKOS não apresentou as fotografias da obra referentes ao período desta medição, sendo que as fotografias anexas a este Relatório foram efetuadas por esta Comissão durante as visitas *in loco*.

Por fim fazem parte do presente relatório, Mídia de DVD contendo cópia digital do presente relatório, diário de obras do sistema do MPF, relatório técnico da equipe de engenharia, medição dos serviços executados, planilha eletrônica da medição realizada, cópia da Nota Fiscal nº 822, cópia digital da relação de funcionários da empresa contratada, acompanhada das documentações comprobatórias relativas a obrigações trabalhistas, previdenciária, fiscal e social da empresa, bem como relação das empresas subcontratadas previamente informadas a esta unidade e autorizadas para execução auxiliar de atividades-meio e fim do contrato e relatório da empresa OIKOS detalhando a execução física do período.

## Sumário

APRESENTAÇÃO.....	4
1.DADOS DA EXECUÇÃO DA OBRA.....	10
2. DADOS TÉCNICOS DE EXECUÇÃO DO PERÍODO.....	11
3. CONSTATAÇÕES ADMINISTRATIVAS DO PERÍODO.....	12
4. CONSTATAÇÕES TÉCNICAS DO PERÍODO.....	12
5. PRAZOS E CUSTOS.....	13
6. ANÁLISE DAS SUBCONTRATAÇÕES AUTORIZADAS.....	13
7. REGULARIDADE DA EMPRESA CONTRATADA.....	14
8. CONCLUSÃO.....	17
9. ANEXOS.....	18
ANEXO I.....	19
RELATÓRIO DA EMPRESA OIKOS.....	19
EXECUÇÃO FÍSICA DO PERÍODO.....	19
ANEXO II.....	28
DOCUMENTAÇÃO FOTOGRÁFICA.....	28

## RELATÓRIO DA DÉCIMA MEDIÇÃO DO CONTRATO Nº 15/2015

### 1. DADOS DA EXECUÇÃO DA OBRA

#### DADOS ATUALIZADOS DO CONTRATO

Nº Contrato: 15/2015

PPA/LOA: AÇÃO 110E

Empresa Contratada: OIKOS CONSTRUÇÕES LTDA – CNPJ 81.051.666/0001-70

Matrícula CEI da Obra: 51.235.89823/71

Valor original do Contrato: 33.398.124,45 (trinta e três milhões trezentos e noventa e oito mil, cento e vinte e quatro reais e quarenta e cinco centavos).

Valor Atual do Contrato: R\$ 33.500.806,35 (trinta e três milhões quinhentos mil, oitocentos e seis reais e setenta e um centavos).

Saldo de Empenho: 2015NE000474 = R\$ 2.850.370,25 (dois milhões, oitocentos e cinquenta mil, trezentos e setenta reais e vinte e cinco centavos).

Local/UF: Boa Vista – RR

Responsável Técnico: Gilson Kaminski – ART de Execução: RR20160017356

Corresponsáveis Técnicos: Rodrigo Honório – ART de Corresponsabilidade na Execução: RR20170027040 e Willian Peniche Martins – ART de Corresponsabilidade na Execução: RR20160025821.

Nota Fiscal Eletrônica de Referência: 822 no valor de R\$ 450.784,24 (quatrocentos e cinquenta mil, setecentos e oitenta e quatro reais e vinte e quatro centavos) – Emitida pela Prefeitura de Curitiba – PR (Retenções de ISS a ser feita para o Município de Boa Vista-RR nos termos da Lei Complementar nº 116 de 31 de julho de 2003 – Demais retenções conforme legislação vigente e Retenção de INSS não aplicável conforme MS nº 5057541-782015.4.04.7000/PR (MS Originário nº 99.00.10941-4/PR) impetrada pela SINDUSCON-PR – Cópia do Ofício nº 700002987201 da 2ª Vara Federal de Curitiba – Seção Judiciária do Paraná, com validade até 16 de março de 2017, juntado à folha de nº 80 do PA de pagamento 2017.

#### DADOS DA EXECUÇÃO DA OBRA

Medição nº	% previsto	% Executado	% Previsto Acumulado	% Executado Acumulado
1	0,61	2,41	0,61	2,41
2	1,21	2,69	1,81	5,1
3	1,55	0,95	3,36	6,05
4	1,61	1,12	4,98	7,16
5	2,31	0,59	7,29	7,76
6	1,83	1,10	9,11	8,86
7	2,54	2,38	11,65	11,24
8	2,40	1,65	14,05	12,89
9	1,66	2,96	15,71	15,85
10	1,48	1,35	17,19	17,20
TOTAL EXECUTADO				17,20%
TOTAL A EXECUTAR				82,80%

Identificação do Processo de Pagamento 2016: 1.32.000.000726/2016-59

Identificação do Processo de Pagamento 2017: 1.32.000.000189/2017-28

Identificação do Processo de Fiscalização: 1.32.000.000051/2016-48

Identificação do Processo de Contratação: 1.32.000.000601/2015-48

Tipo de obra: Prédio Público.

Objeto da fiscalização: Construção da nova sede da Procuradoria da República no Estado de Roraima.

## 2. DADOS TÉCNICOS DE EXECUÇÃO DO PERÍODO

A décima medição foi efetuada pelos fiscais da obra e Engenheiros Civis da Procuradoria da República no Estado de Roraima, Tammy Nabilla Sousa Cruz, matrícula 26169, Jardel Pereira de Lira, matrícula 23815, acompanhada pela perita Kerry Aline da Silva Ferreira, matrícula 26108.

Não foram executados os serviços tais como previsto no cronograma físico-financeiro alterado conforme Aditivo nº 01/2016. Tendo em vista que conforme planilha de medição a quantidade de serviços planejados no projeto já com aditivo de seu cronograma, para o décimo mês de obra, era de 1,48% do valor total da obra, sendo executado no mês o percentual de 1,35% do valor total da obra. Nota-se que, ainda que alguns serviços tenham sido executados a menor, no que se refere ao planejamento do cronograma inicial relativo ao décimo mês, a empresa não está em atraso, uma vez que possui um total de serviços efetivamente executados de 17,20%, sendo que para os dez primeiros meses de obra foi planejado 17,19% do valor total da obra.

Juntou-se às folhas de nº 1710 a 1726 do PA de Fiscalização e anexo a este relatório, o Relatório Técnico nº 10, contendo planilha resumos dos serviços realizados no período de 04 de fevereiro a 03 de março de 2017 pela empresa OIKOS.

Segue abaixo, o gráfico de acompanhamento da execução financeira do Contrato nº 15/2015 no corrente exercício:

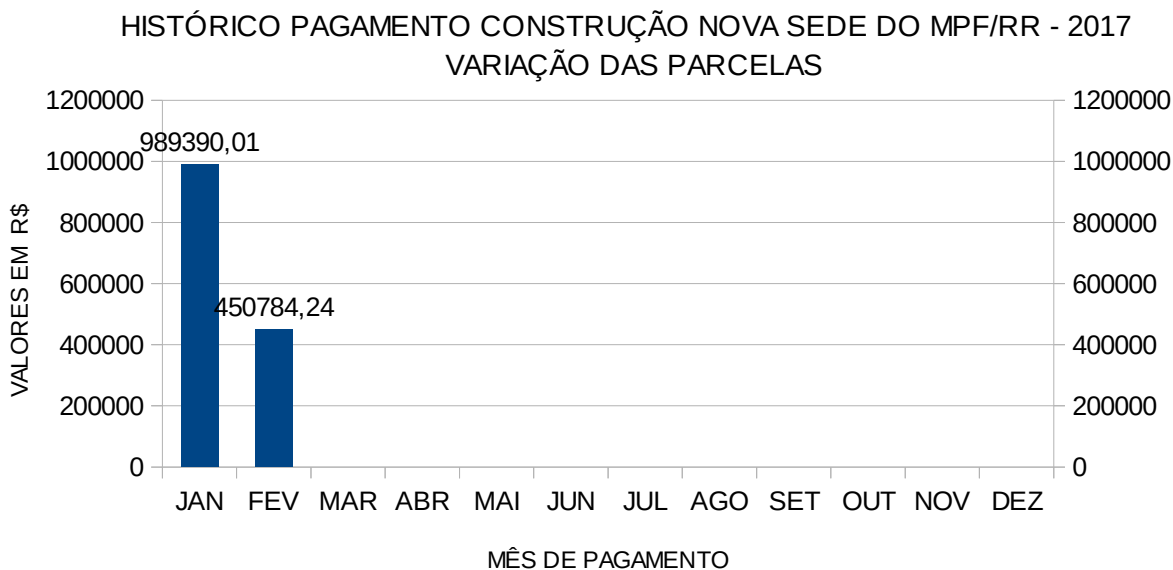

Saldo atualizado já considerando o pagamento da parcela nº 10 da obra.

Saldo Remanescente Para Execução	R\$ 27.763.074,24
Saldo executado	R\$ 5.737.732,11
Saldo Orçamentário*	R\$ 3.388.976,00

\* Saldo orçamentário para pagar o reajuste retroativo de novembro (parcial) e dezembro de 2016, janeiro e fevereiro de 2017 + parcelas remanescentes de 2017.



### **3. CONSTATAÇÕES ADMINISTRATIVAS DO PERÍODO**

**Constatação do Período nº 1:** As constatações apresentadas no Relatório nº 09/2017, referente ao mês de janeiro do corrente ano, das quais foram objetos da Notificação nº 03/2017 (PR-RR-00004467/2017), constante da folha de nº 1750, do PA de Fiscalização, encontram-se dentro do prazo para apresentação de respostas pela empresa OIKOS, encerrando-se no dia 20/03/2017.

### **4. CONSTATAÇÕES TÉCNICAS DO PERÍODO**

**Constatação Técnica nº 1:** O pedido de reajuste efetuado pela empresa OIKOS, especificado através do documento de nº PE 045/2016, constante das folhas de nº 1613 a 1616 do PA de fiscalização, foi analisado pela área técnica desta Comissão na pessoa do Engenheiro Civil Jardel Pereira de Lira, que emitiu o Memorando nº 04/2017/ENG/MPF/PR-RR, juntado às fls. 1696 a 1699 do PA de Fiscalização, apresentando o saldo do contrato passível de sofrer o reajustamento solicitado pela empresa e previsto contratualmente. O reajustamento do contrato obteve parecer favorável da Assessoria Jurídica da Procuradoria da República no Estado de Roraima conforme Parecer Jurídico nº 04/2017, juntado às fls. 3422/3425 do PA de contratação, estando pendente apenas a assinatura do Aditivo Contratual.

**Constatação Técnica nº 2:** Foi encaminhado pela Secretaria de Engenharia e Arquitetura (SEA) da PGR, o Ofício nº 007/2017/SEA/SG, juntado às fls. 1727/1734 do PA de Fiscalização, apresentando análise técnica de aditivo a ser celebrado a fim de ajustar inconsistências nos projetos elaborados pela empresa R7 Engenharia.

<b>Houve necessidade de alterações no cronograma físico-financeiro?</b>	<input type="checkbox"/> Sim	<input checked="" type="checkbox"/> Não	<input type="checkbox"/> N.A
<b>Houve encaminhamento ou autorização da necessidade de alterações do cronograma físico-financeiro?</b>	<input type="checkbox"/> Sim	<input type="checkbox"/> Não	<input checked="" type="checkbox"/> N.A
<b>Houve alterações do cronograma físico-financeiro com necessidade de aditivo?</b>	<input type="checkbox"/> Sim	<input type="checkbox"/> Não	<input checked="" type="checkbox"/> N.A
<b>Houve alterações do cronograma físico-financeiro sem necessidade de aditivos?</b>	<input type="checkbox"/> Sim	<input type="checkbox"/> Não	<input checked="" type="checkbox"/> N.A
<b>Houve necessidade de alterações de projeto?</b>	<input type="checkbox"/> Sim	<input checked="" type="checkbox"/> Não	<input type="checkbox"/> N.A
<b>Houve encaminhamento da necessidade de alterações de projeto à SEA?</b>	<input type="checkbox"/> Sim	<input type="checkbox"/> Não	<input checked="" type="checkbox"/> N.A
<b>Quais Projetos foram ou precisam ser alterados?</b>	<input type="checkbox"/> Estrutural <input type="checkbox"/> Elétrica <input type="checkbox"/> Hidráulica <input type="checkbox"/> Combate a incêndio <input type="checkbox"/>		

Outro/Especificar

Houve solicitação de aditivos ao contrato? ( ) Sim ( X ) Não ( ) N.A

Houve impacto financeiro no contrato? ( ) Sim ( ) Não ( X ) N.A

## 5. PRAZOS E CUSTOS

PRAZOS LEGAIS		
<b>Data de início do Contrato:</b>	21 de dezembro de 2015	
<b>Data da Ordem de Serviço:</b>	18 de abril de 2016 com autorização para os serviços de engenharia a partir de 09 de maio de 2016.	
<b>Comunicação de início da obra a SMOU</b>	Ofício nº 13/2016/CA de 15/4/2016 (Único PRRR00007371/2016 e Ofício nº 17/2016/CA de 03 de junho de 2016.	
<b>Data prevista para conclusão da Obra:</b>	30 de setembro de 2019	
<b>Vigência de Execução Contrato:</b>	42 meses	Prazo restante: 32 Meses
<b>Vigência do Contrato:</b>	48 Meses	Prazo restante: 34 Meses
<b>Vigência da licença ambiental:</b>	24 Meses	Vigente até 12 de abril de 2018
<b>Vigência do Alvará de Construção:</b>	12 Meses	Vigente até 02 de junho de 2017
<b>Garantia Contratual:</b>	1551 dias	Vigência de 21/12/2015 até 20/3/2020.
<b>Ciclo de Medição:</b>	Mês	Todo dia 1º de cada mês

## 6. ANÁLISE DAS SUBCONTRATAÇÕES AUTORIZADAS

De acordo com o estabelecido na Cláusula Sétima do Contrato nº 15/2015, verificou-se detalhadamente os objetos, contratos e questões relativas a regularidade fiscal e previdenciária de cada um dos serviços subcontratados pela OIKOS CONSTRUÇÕES LTDA, sendo estas empresas as seguintes:

Empresa	Nome	Nº Funcionários	CNPJ/CPF	Objeto	UF	ART
1	Geo Strauss Engenharia de Fundações da Amazônia LTDA	4	09140647000193	Escavação e Estaca	AM	RR20160018323
2	R.E. Castro Ávila e Cia Ltda	2	09543926000106	Topografia	RR	N.A
3	Mix Construções Eireli-EPP	21	23530933000196	Retro com Operad.	RR	RR20160019137
4	Mix Construções Eireli-EPP		23530933000196	Mão de obra civil Tapume	RR	N.A
5	Mix Construções Eireli-EPP		23530933000196	Mão de Obras e Serviços	RR	RR20160019134
6	Construtec Engenharia	2	17481655000121	Análise de Amostra	RR	N.A
7	Amazônia Concreto Ltda	N.A	08938592000107	Concreto	RR	N.A
8	Vigiar Serv. de Vigia e Port. Ltda	3	19890139000186	Vigilância Desarmada 12x36	RR	N.A
9	Geonort Fundações Ltda	N.A	22903246000106	Prova de Carga	PA	PA20160163397
10	SM Construção Ltda ME	N. D	26633296000171	N.D	N.D	N.D

N. D – Não Declarado / N. A – Não se Aplica

Empresa	Situação Regular (marque apenas um X)					Nº do contrato	Vigência do contrato até	Valor contratado (R\$)
	Regularidade fiscal	Regularidade FGTS	Regularidade INSS	Regularidade CNDT	Salários pagos*			

1	Encerrado	Encerrado	Encerrado	Encerrado	Encerrado	0201-04/2016	N.A - Encerrado	166.961,50
2	X	X	X	X	N.A	0200-02/16	N. A	24.000,00
3	Encerrado	Encerrado	Encerrado	Encerrado	Encerrado	0201-06/2016	N. A – Encerrado	17.000,00
4	Encerrado	Encerrado	Encerrado	Encerrado	Encerrado	0201-01/2016	N. A – Encerrado	50.026,80
5	Encerrado	Encerrado	Encerrado	Encerrado	Encerrado	0201-07/2016	N. A – Encerrado	1.018.951,33
6	X	X	X	X	N.A	021 008/2016	N. A	9.600,00
7	X	X	X	X	N.A	N. A - **	N. A	760.230,80
8	N.D	N.D	N.D	N.D	X	0201-14/2016	31/01/2017	38.940,00
9	Encerrado	Encerrado	Encerrado	Encerrado	Encerrado	N. D	N. A	N. D
10	N.D	N.D	N.D	X	N.D	N. D	N. D	N. D
<b>Total de Subcontratação</b>								<b>R\$ 2.085.710,43</b>

\*Verificação por amostragem dos salários e benefícios pagos conforme legislação trabalhista e ACT/CCT vigente / N. A – Não se Aplica / N. D – Não Declarado / N.V – Não Verificado.

\*\*Ordem de Compra: 00332. (Não foi apresentado pela Fiscalização Técnica, o registro de Corpo de Provas do Concreto entregue na obra dos dias 17 a 31 do mês de dezembro de 2016 e 01 de janeiro a 03 de fevereiro de 2017, que já foi objeto de Notificação e está em prazo para apresentação. O registro do corpo de provas referente ao período de 04 de fevereiro a 03 de março de 2017 será solicitado aos engenheiros fiscais e incluso no relatório do mês de abril de 2017).

## CONSTATAÇÕES

**Constatação do Período nº 1:** Não foram apresentadas as certidões da empresa VigiAr Serviços de Vigia e Port. Ltda. Será encaminhada notificação à empresa OIKOS para que apresente tais certidões a fim de se verificar a regularidade fiscal e previdenciária da empresa.

**Constatação do Período nº 2:** Foi apresentada documentação de uma nova empresa subcontratada, a empresa SM Construção Ltda – ME, no entanto, não foi informado qual o objeto subcontrato, nem foram apresentados o contrato e seus valores, e as certidões fiscal e previdenciária da subcontratada. Assim, esta comissão encaminhará notificação à empresa OIKOS para que apresente as informações acima elencadas e apresente a documentação pertinente.

## 7. REGULARIDADE DA EMPRESA CONTRATADA

CHECK LIST DE FUNCIONÁRIOS E OBRIGAÇÕES TRABALHISTAS							
Ord.	Funcionário	Cargo	CTPS	Exame Admis.	CBO	Acordo Coletivo	EPI
1	Adriano Pinto Vieira	Servente	10182230020	OK	717020	OK	OK
2	Adeilson Moura Silva	Servente	32194-00001	N.D	717020	OK	N.D
3	Alessandro de Souza Vieira	Servente	97685310040	OK	717020	OK	OK
4	Alex Marques da Silva	Técnico Seg. Trabalho	1794931/0040	OK	351605	OK	OK
5	Antônio Francisco Paires	Carpinteiro	N.D	N.D	715505	OK	N.D
6	Antônio Pereira de Souza	Carpinteiro	N.D	N.D	715505	OK	N.D
7	Antônio Sandro da Conceição Silva	Carpinteiro	78677/00040	OK	715505	OK	OK
8	Antônio Silvestre Alves Souza	Carpinteiro	442888-002-R	N.D	715505	OK	N.D
9	Antônio de Sousa dos Santos	Servente	2956266-0040	N.D	717020	OK	N.D
10	Antônio Wagner Lopes da Silva	Porteiro	73721130030	OK	517405	OK	OK
11	Benedito Costa da Silva Júnior	Almoxarife	2634575-0001	N.D	414105	OK	N.D
12	Clenilson Marques Muniz	Armador	42904650030	OK	715305	OK	OK
13	Dayse Nayara Gonçalves Dias	Tec. Segurança	26541170001	OK	351605	OK	OK
14	Diego Martins Tenório do Amaral	Assistente Adm. Obra	32712/00059	OK	411010	OK	OK
15	Domicio Dantas Barbosa	Pedreiro	125880405	OK	715210	OK	OK
16	Domingos Pereira de Souza	Pedreiro	1520341003-0-RR	OK	715210	OK	OK
17	Edmilson de Souza Ferreira	Servente			717020	OK	
18	Everton Lopes dos Santos	Carpinteiro	2308316-003	N.D	715505	OK	N.D
19	Fabiano Bruno Silveira da Silva	Servente	3907971-0040	N.D	717020	OK	N.D
20	Francisco das Chagas da Silva	Servente	N.D	N.D	717020	OK	OK
21	Francisco do Monte Alexandre	Pedreiro	3082200001-RR	OK	715210	OK	OK
22	Francisco Ferreira Gomes Filho	Eletricista	260939400100	OK	715605	OK	OK
23	Francisco Wagner Araújo Santos	Servente	N.D	N.D	717020	OK	N.D

24	Geraldo Gonçalves Santos da Silva	Carpinteiro	2483128-0040	N.D	715505	OK	N.D
25	Gerson Conceição da Costa	Armador	0270372003-0-RR	OK	715305	OK	OK
26	Izan Fernandes de Souza Silva	Servente	62589340030	OK	717020	OK	OK
27	Janiomar Wagner Araujo	Servente	N.D	N.D	717020	N.D	N.D
28	João Gonçalves da Silva	Mestre de Obras	26830615	OK	710205	OK	OK
29	João Ricardo Medeiros Filho	Assistente de Engenharia	867796600030	OK	312105	OK	OK
30	Joel Pereira de Matos	Servente	8156410030-PI	OK	717020	OK	OK
31	Jorge Luis Silva Pereira	Servente	7833800001-MA	OK	717020	OK	OK
32	José Dilson Rodrigues de Souza	Armador	2178000002	OK	715305	OK	OK
33	Lucas Abreu de Lima	Carpinteiro	200830001	OK	715505	OK	OK
34	Luiz Gonzaga da Silva	Servente	73707560030	OK	717020	OK	OK
35	Manoel Donald Brito	Carpinteiro	93513020030	OK	715505	OK	OK
36	Manoel Rodrigues de Souza	Carpinteiro	24818450040	OK	715505	OK	OK
37	Marcelo Alves Magalhães	Servente	26066980010	OK	717020	OK	OK
38	Maria Moraes Costa	Ass. Adm. Obras	2178144002	OK	411010	OK	OK
39	Marlon Ferreira Mesquita	Carpinteiro	06013300001	OK	715505	OK	OK
40	Raimundo Lima Guimarães	Carpinteiro			715505	OK	N.D
41	Regivan da Silva Reis	Pedreiro	3447064-002	OK	715210	OK	N.D
42	Roberto Carlos Moreira de Lima	Carpinteiro	30813100030	OK	715505	OK	OK
43	Rodrigo Honório	Eng. Civil	N.D	N.D	N.D	N.D	N.D
44	Sivaldo da Costa Pereira	Servente	05513220050	OK	717020	OK	OK
45	Sócrates da Silva Peixoto	Armador	18918800050	OK	715305	OK	OK
46	Solivando Ferreira da Conceição	Carpinteiro	35328080040	OK	715505	OK	OK
47	Timóteo de Souza Figueiredo	Servente	2956106-0040	N.D	717020	OK	N.D
48	Valdenir Mota dos Santos	Servente	4901406-002	N.D	717020	OK	N.D
49	Vanderlei Alves da Silva	Servente	N.D	N.D	N.D	N.D	N.D
50	Willian Peniche Martins	Tec. Eng. Civil	06542600255	OK	214280	OK	OK

N.A – Não Aplicável / N.D – Não Declarado

SALÁRIOS – VALE ALIMENTAÇÃO – VALE TRANSPORTE				
Ord	Nome	Salário pago até o 5º dia útil	Vale-alimentação	Vale transp.
1	Adriano Pinto Vieira	N.D	N.D	N.O
2	Adeilson Moura Silva	OK	OK	N.D
3	Alessandro de Souza Vieira	OK	OK	N.O
4	Alex Marques da Silva	OK	OK	N.O
5	Antônio Francisco Paiares	OK	OK	N.D
6	Antônio Pereira de Souza	OK	OK	N.D
7	Antônio Sandro da Conceição Silva	OK	OK	N.O
8	Antônio Silvestre Alves Souza	OK	OK	N.D
9	Antônio de Sousa dos Santos	OK	OK	N.D
10	Antônio Wagner Lopes da Silva	OK	OK	N.O
11	Benedito Costa da Silva Júnior	OK	OK	N.O
12	Clenilson Marques Muniz	OK	OK	N.O
13	Dayse Nayara Gonçalves Dias	OK	OK	N.O
14	Diego Martins Tenório do Amaral	OK	OK	N.O
15	Domicio Dantas Barbosa	OK	OK	N.O
16	Domingos Pereira de Souza	OK	OK	N.O
17	Edmilson de Souza Ferreira	OK	OK	N.O
18	Everton Lopes dos Santos	OK	OK	N.O
19	Fabiano Bruno Silveira da Silva	OK	OK	N.O
20	Francisco das Chagas da Silva	OK	OK	N.D
21	Francisco do Monte Alexandre	OK	OK	N.O
22	Francisco Ferreira Gomes Filho	OK	OK	N.O
23	Francisco Wagner Araújo Santos	OK	OK	N.D
24	Geraldo Gonçalves Santos da Silva	OK	OK	N.D
25	Gerson Conceição da Costa	OK	OK	N.O
26	Izan Fernandes de Souza Silva	OK	OK	N.O
27	Janiomar Wagner Araujo	OK	OK	N.D

28	João Gonçalves da Silva	OK	OK	N.O
29	João Ricardo Medeiros Filho	OK	OK	N.O
30	Joel Pereira de Matos	OK	OK	N.O
31	Jorge Luis Silva Pereira	OK	OK	N.O
32	José Dilson Rodrigues de Souza	OK	OK	N.O
33	Lucas Abreu de Lima	OK	OK	N.O
34	Luiz Gonzaga da Silva	OK	OK	OK
35	Manoel Donald Brito	OK	OK	N.O
36	Manoel Rodrigues de Souza	OK	OK	N.O
37	Marcelo Alves Magalhães	OK	OK	N.O
38	Maria Moraes Costa	OK	OK	N.O
39	Marlon Ferreira Mesquita	OK	OK	N.D
40	Raimundo Lima Guimarães	OK	OK	N.D
41	Regivan da Silva Reis	OK	OK	N.D
42	Roberto Carlos Moreira de Lima	OK	OK	N.O
43	Rodrigo Honório	N.D	N.D	N.O
44	Sivaldo da Costa Pereira	OK	OK	N.O
45	Sócrates da Silva Peixoto	OK	OK	N.O
46	Solivando Ferreira da Conceição	OK	OK	N.O
47	Timóteo de Souza Figueiredo	OK	OK	N.D
48	Valdenir Mota dos Santos	OK	OK	N.D
49	Vanderlei Alves da Silva	OK	OK	N.D
50	Willian Peniche Martins	OK	OK	OK

N.O – Não Optante / N.D – Não Declarado

<b>DATA DE ADMISSÃO E DEMISSÃO DE FUNCIONÁRIOS CONTROLE TRABALHISTA</b>			
<b>Ord</b>	<b>Nome do Funcionário</b>	<b>Admissão</b>	<b>Demissão</b>
1	Adriano Pinto Vieira	08 de novembro de 2016	-
2	Adeilson Moura Silva	06 de dezembro de 2016	-
3	Alessandro de Souza Vieira	08 de novembro de 2016	-
4	Alex Marques da Silva	16 de janeiro de 2016	-
5	Antônio Francisco Paires	12 de dezembro de 2016	-
6	Antônio Pereira de Souza	04 de janeiro de 2017	-
7	Antônio Sandro da Conceição Silva	24 de janeiro de 2017	-
8	Antônio Silvestre Alves Souza	01 de dezembro de 2016	-
9	Antônio de Sousa dos Santos	01 de dezembro de 2016	-
10	Antônio Wagner Lopes da Silva	01 de junho de 2016	-
11	Benedito Costa da Silva Júnior	19 de dezembro de 2016	-
12	Clenilson Marques Muniz	10 de novembro de 2016	-
13	Dayse Nayara Gonçalves Dias	09 de maio de 2016	-
14	Diego Martins Tenório do Amaral	23 de janeiro de 2016	-
15	Domicio Dantas Barbosa	11 de novembro de 2016	-
16	Domingos Pereira de Souza	26 de outubro de 2016	-
17	Edmilson de Souza Ferreira	05 de janeiro de 2017	-
18	Everton Lopes dos Santos	07 de dezembro de 2016	-
19	Fabiano Bruno Silveira da Silva	02 de dezembro de 2016	-
20	Francisco das Chagas da Silva	24 de novembro de 2016	-
21	Francisco do Monte Alexandre	29 de outubro de 2016	-
22	Francisco Ferreira Gomes Filho	10 de outubro de 2016	-
23	Francisco Wagner Araújo	05 de janeiro de 2017	-
24	Geraldo Gonçalves Santos da Silva	12 de dezembro de 2016	-
25	Gerson Conceição da Costa	21 de outubro de 2016	-
26	Izan Fernandes de Souza Silva	07 de novembro de 2016	-
27	Janiomar Wagner Araujo	05 de janeiro de 2016	-
28	João Gonçalves da Silva	16 de maio de 2016	-
29	João Ricardo Medeiros Filho	01 de junho de 2016	-
30	Joel Pereira de Matos	21 de outubro de 2016	-
31	Jorge Luis Silva Pereira	19 de outubro de 2016	-
32	José Dilson Rodrigues de Souza	10 de outubro de 2016	-
33	Lucas Abreu de Lima	10 de outubro de 2016	-
34	Luiz Gonzaga da Silva	03 de novembro de 2016	-
35	Manoel Donald Brito	10 de outubro de 2016	-
36	Manoel Rodrigues de Souza	10 de outubro de 2016	-
37	Marcelo Alves Magalhães	07 de novembro de 2016	-

38	Maria Moraes Costa	18 de abril de 2016	-
39	Marlon Ferreira Mesquita	04 de novembro de 2016	-
40	Raimundo Lima Guimarães	04 de janeiro de 2017	-
41	Regivan da Silva Reis	09 de dezembro de 2016	-
42	Roberto Carlos Moreira de Lima	04 de novembro de 2016	-
43	Rodrigo Honório	01 de dezembro de 2016	-
44	Sivaldo da Costa Pereira	10 de outubro de 2016	-
45	Sócrates da Silva Peixoto	10 de outubro de 2016	-
46	Solivando Ferreira da Conceição	10 de outubro de 2016	-
47	Timóteo de Souza Figueiredo	15 de dezembro de 2016	-
48	Valdenir Mota dos Santos	09 de dezembro de 2016	-
49	Vanderlei Alves da Silva	N.D	-
50	Willian Peniche Martins	02 de janeiro de 2016	-

N. D – Não Declarado

REGULARIDADE FISCAL – INSS – FGTS – CNDT			
Certidão	Regular	Irregular	Validade
Municipal	X		16/03/2017
Estadual	X		16/03/2017
Federal	X		23/04/2017
FGTS	X		29/03/2017
INSS	X		23/04/2017
CNDT	X		08/09/2017

Verificações realizadas de acordo com o Roteiro Simplificado para Acompanhamento de Contratos Administrativos – Obrigações Trabalhistas e Previdenciárias Revisada e Atualizada – MPF/PR-RR/Ano 2016.

CONTROLE DE FREQUÊNCIA DO RESPONSÁVEL TÉCNICO NA OBRA CONFORME AUTORIZAÇÃO DO CREA E SEA/MPF	
Nome	Faltas durante o Período – 4 semanas
Gilson Kaminski	

## CONSTATAÇÕES

**Constatação nº 1:** Verificou-se que o empregado Adriano Pinto Vieira não encontra-se na relação de funcionários da empresa OIKOS no mês de fevereiro, não tendo sido informado se este teve seu contrato de trabalho rescindido ou se continua prestando serviços à empresa. A OIKOS será notificada para que informe a atual situação do empregado Adriano Pinto Vieira e, caso o contrato de trabalho tenha sido encerrado, apresente a documentação rescisória.

**Constatação nº 2:** Não foram apresentados os documentos admissionais dos empregados Rodrigo Honório e Vanderlei Alves da Silva. Assim, a empresa OIKOS será notificada para que apresente a documentação de contratação dos funcionários, ressaltando-se que o senhor Rodrigo Honório, por ser co-responsável técnico da obra, deverá, obrigatoriamente, ter celebrado contrato individual de trabalho ou de prestações de serviços por pessoa física, sendo vedada a contratação de pessoa jurídica para exercer a co-responsabilidade técnica, conforme Parecer SEORI/AUDIN-MPU n.º 1.869/2016, encaminhado à empresa através da Notificação n.º 09/2016, de 28 de dezembro de 2016.

## 8. CONCLUSÃO

Conforme dados coletados diariamente no Diário de Obras Eletrônico, nas fiscalizações de campo, análise documental, não há nenhuma situação impeditiva de pagamento.

## 9. ANEXOS

Estão anexos ao presente relatório:

- Mídia digital contendo toda a documentação descrita neste relatório.
- Relatório Técnico da Assessoria de Engenharia da PR-RR – Membros permanentes da Comissão de Supervisão e Fiscalização do Contrato nº 15/2015.

## LOCAL E DATA DO RELATÓRIO

Boa Vista – Roraima, 20 de março de 2017

Declaramos que as metas estabelecidas na 10ª (nona) etapa do contrato definida no Cronograma Físico-Financeiro foram atendidas com ressalva, mas sem nenhum fato impeditivo para pagamento da NF nº 822.

**Jardel Pereira de Lira**

Engenheiro Civil/Presidente Substituto  
da Comissão

**Tammy Nabilla Sousa Cruz**

Engenheira Civil/Membro da Comissão

**Robson Guimarães Costa**

Presidente da Comissão

**Joel de Oliveira Melo**

Membro da Comissão

**Francisco das Chagas Alves**

Membro da Comissão

Os relatórios devem estar devidamente datados, assinados pelo técnico responsável e pelo fiscal do contrato, e com **rubricas em todas as suas folhas**.

## PARA USO DO SECRETÁRIO ESTADUAL

Não foram identificados vícios.

Ver Nota Técnica ou Despacho constante da folha de nº. \_\_\_\_\_

**Igor José Barbosa Duarte Lopes**

Secretário Estadual

Os relatórios devem estar devidamente datados, assinados pelo técnico responsável e pelo fiscal do contrato, e com **rubricas em todas as suas folhas**.

## ANEXO I

RELATÓRIO DA EMPRESA OIKOS  
EXECUÇÃO FÍSICA DO PERÍODO

### RELATÓRIO 10º MEDIÇÃO

Projeto: CONSTRUÇÃO DA SEDE DO MP/RR

Data: 01/03/2017

Elaboração: Oikos Construções



## INTRODUÇÃO

Este relatório se refere ao trabalho de **CONSTRUÇÃO DA NOVA SEDE DO MINISTÉRIO PÚBLICO FEDERAL**.

A empresa **OIKOS construções Ltda-EPP**, vem por meio deste apresentar o **Relatório de Atividades N° 02** referente aos trabalhos desenvolvidos de **01 a 28 de Fevereiro de 2017, 10º medição**.

### 1. ATIVIDADES DESENVOLVIDAS PELA CONSTRUTORA

<b>1</b>	<b>CANTEIRO DE OBRAS</b>	
01.02	EQUIPAMENTOS E ANDAIMES	
01.02.01	ELEVADOR DE OBRA COM TORRE, SISTEMA DE PINHÃO (CREMALHEIRA), PARA TRANSPORTE DE CARGAS	%
01.02.02	MOBILIZAÇÃO, MONTAGEM, DESMONTAGEM E DESMOBILIZAÇÃO DE ELEVADOR DE CARGA	UN
01.03	ALOJAMENTOS, TAPUMES E PROTEÇÕES	
01.03.02	PROTEÇÃO PERIMETRAL COM GUARDA CORPO EM MADEIRA E CABO DE AÇO (2 REAPROVEITAMENTOS)	M
01.03.04	ANDAIME METALICO TIPO FACHADEIRO, MONTAGEM E DESMONTAGEM	M2
<b>2</b>	<b>EDIFÍCIO SEDE</b>	
02.06	INFRAESTRUTURA	
02.06.03	CONCRETO	
02.06.03.001	ENSAIO DE RESISTENCIA A COMPRESSAO SIMPLES - CONCRETO	UN
02.07	SUPERESTRUTURA	
02.07.01	FORMAS	
02.07.01.001	ESCORAMENTO EM MADEIRA PARA LAJES DE EDIFICAÇÃO, COM PONTALETES 7,5 X 7,5CM	M2
02.07.01.002	FORMA PARA ESTRUTURAS DE CONCRETO (PILAR, VIGA E LAJE) EM CHAPA DE MADEIRA COMPENSADA RESINADA, DE 1,10 X 2,20, ESPESSURA = 12 MM, 05 UTILIZACOES. (FABRICACAO, MONTAGEM E DESMONTAGEM)	M2
02.07.02	ARMADURAS	
02.07.02.001	ARMACAO DE ACO CA-60 DIAM. 3,4 A 6,0MM.- FORNECIMENTO / CORTE (C/PERDA DE 10%) / DOBRA / COLOCAÇÃO.	KG
02.07.02.002	ARMACAO ACO CA-50 DIAM.16,0 (5/8) À 25,0MM (1) - FORNECIMENTO/ CORTE(PERDA DE 10%) / DOBRA / COLOCAÇÃO.	KG
02.07.02.003	ARMACAO ACO CA-50, DIAM. 6,3 (1/4) À 12,5MM(1/2) -FORNECIMENTO/ CORTE(PERDA DE 10%) / DOBRA / COLOCAÇÃO.	KG
02.07.03	CONCRETO	
02.07.03.001	ENSAIO DE RESISTENCIA A COMPRESSAO SIMPLES - CONCRETO	UN
02.07.03.002	CONCRETO USINADO BOMBEADO FCK=30MPA, INCLUSIVE LANÇAMENTO E ADENSAMENTO	M3

02.07.03.003	LAJE NERVURADA COM FORMA DE POLIPROPILENO COM CAPA DE CONCRETO COM 30 MPA, LANÇAMENTO E ADENSAMENTO, ESPESSURA DA LAJE 40 CM, DIMENSÕES DA FORMA DE POLIPROPILENO 32,5 X 112,5 X 52,5 CM, CAPEAMENTO 7,5 CM	M2
02.08	PAREDES E PAINEIS	
02.08.01	ALVENARIA DE VEDAÇÃO	
02.08.01.004	ALVENARIA EM TIJOLO CERAMICO FURADO 9X19X19CM, ESPESSURA DA PAREDE 9CM, ASSENTADO EM ARGAMASSA, JUNTAS 12MM	M2
02.08.02	JUNTAS DE DILATAÇÃO	
02.08.02.001	JUNTA DE DILATAÇÃO COM ISOPOR 10 MM	M2
02.08.04	VERGAS	
02.08.04.001	VERGA 10X10CM EM CONCRETO PRÉ-MOLDADO FCK=20MPA (PREPARO COM BETONEIRA) AÇO CA60, BITOLA FINA, INCLUSIVE FORMAS TABUA 3A.	M
02.14	PISOS	
02.14.05	REGULARIZAÇÃO SARRAFEADA DE BASE PARA REVESTIMENTO DE PISO COM ARGAMASSA DE CIMENTO E AREIA PENEIRADA ESPESSURA: 3 CM / TRAÇO: 1:3	M2
02.16	INSTALAÇÕES ELÉTRICAS	
02.16.03	S.P.D.A. / ATERRAMENTO	
02.16.03.001	REBAR - BARRA DE AÇO REDONDA GALVANIZADA LISA, DIÂMETRO 3/8" (10MM) COM CLIPS PARA TRESPASSE DE 20CM – FORNECIMENTO E INSTALAÇÃO	M
<b>3</b>	<b>CASA DE MÁQUINAS</b>	
03.05	SUPERESTRUTURA	
03.04.01	FORMA TABUA PARA CONCRETO EM FUNDACAO C/ REAPROVEITAMENTO 5X	M2
03.04.03	ARMACAO DE ACO CA-60 DIAM. 3,4 A 6,0MM.- FORNECIMENTO / CORTE (C/PERDA DE 10%) / DOBRA / COLOCAÇÃO.	M
03.04.04	ENSAIO DE RESISTENCIA A COMPRESSAO SIMPLES - CONCRETO	KG
03.04.05	CONCRETO USINADO BOMBEADO FCK=30MPA, INCLUSIVE LANCAMENTO E ADENSAMENTO	M3
03.04.06	ARMACAO ACO CA-50 DIAM.16,0 (5/8) À 25,0MM (1) - FORNECIMENTO/ CORTE(PERDA DE 10%) / DOBRA / COLOCAÇÃO.	KG
03.04.07	ARMACAO ACO CA-50, DIAM. 6,3 (1/4) À 12,5MM(1/2) -FORNECIMENTO/ CORTE(PERDA DE 10%) / DOBRA / COLOCAÇÃO.	KG
<b>8</b>	<b>COBERTURADE VEÍCULOS E PASSARELAS</b>	

8.01	INFRAESTRUTURA	
08.01.01	FORMA TABUA PARA CONCRETO EM FUNDACAO C/ REAPROVEITAMENTO 5X	M2
08.01.02	ESCAVAÇÃO MANUAL	M3
08.01.03	ARMACAO DE ACO CA-60 DIAM. 3,4 A 6,0MM.- FORNECIMENTO / CORTE (C/PERDA DE 10%) / DOBRA / COLOCAÇÃO.	KG
08.01.04	CONCRETO USINADO BOMBEADO FCK=20MPA, INCLUSIVE LANCAMENTO E ADENSAMENTO	M3
08.01.05	ARMACAO ACO CA-50, DIAM. 6,3 (1/4) À 12,5MM(1/2) -FORNECIMENTO/ CORTE(PERDA DE 10%) / DOBRA / COLOCAÇÃO.	KG
<b>21 – Fixo</b>	<b>ADMINISTRAÇÃO</b>	
21.01	ADMINISTRAÇÃO LOCAL	
01.04.01	INSUMOS PÚBLICOS / MANUTENÇÃO DE INSTALAÇÕES PROVISÓRIAS	%
01.04.02	LIMPEZA PERMANENTE DA OBRA	%
01.04.03	PROJETOS AS BUILT (TODAS AS DISCIPLINAS)	M2
01.04.04	ADMINISTRAÇÃO LOCAL	%
01.04.05	TAXAS E EMOLUMENTOS	CJ
01.04.06	CÓPIAS REPROGRAFICAS E AUTENTICAÇÕES	UN
01.04.07	CARGA E TRANSPORTE DE ENTULHOS DECORRENTES DE LIMPEZAS E DEMOLIÇÕES - CAÇAMBA 5,0 M³	M3

## 2. PRINCIPAIS ITÊNS MEDIDOS

- **PILARES EDIFÍCIO SEDE.**
- PAVIMENTO COBERTURA.

Total de pilares executados: 62 pilares



Figura 01: Pilares executados no mês de Fevereiro.

- **LAJES EDIFÍCIO SEDE**
- **LAJE PAVIMENTO COBERTURA SETOR C.**

Área: 454,84 m<sup>2</sup>

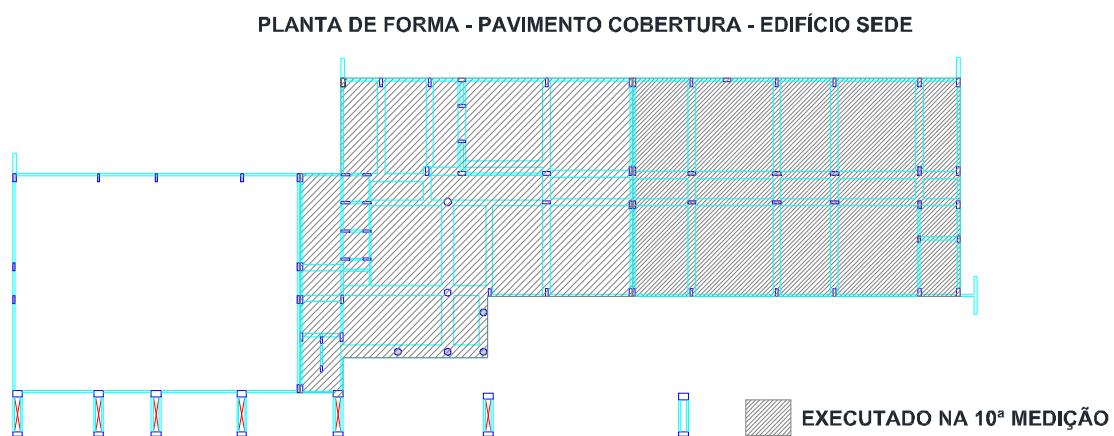

Figura 02: Lajes tipo cubeta executados no mês de Fevereiro.

- **PILARES DA CASA DE MÁQUINAS**

A figura abaixo mostra os pilares executados no mês de Fevereiro.

PLANTA DE FORMA PAV. TÉRREO  
CASA DE MÁQUINAS

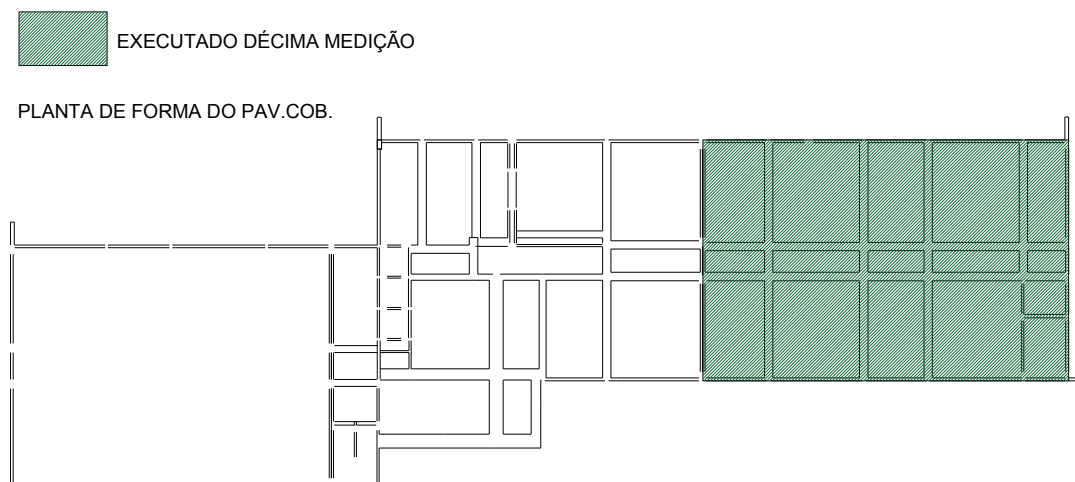
EXECUTADO DÉCIMA MEDIÇÃO



Figura 03: Pilares executados no mês de Fevereiro.

- **ALVENARIA EDIFÍCIO SEDE**
- **ALVENARIA PAVIMENTO 1 SETORES B e C:**

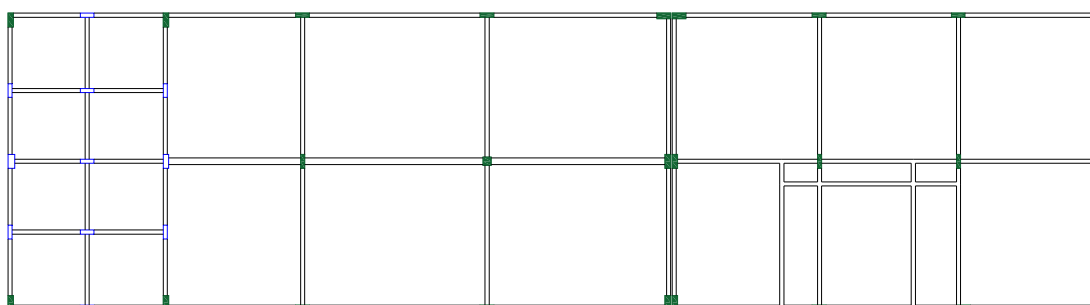

Figura 04: Alvenaria executada pavimento térreo setor B.

- **BLOCOS COBERTURA DOS ESTACIONAMENTOS**

- **COBERTURA E3:**

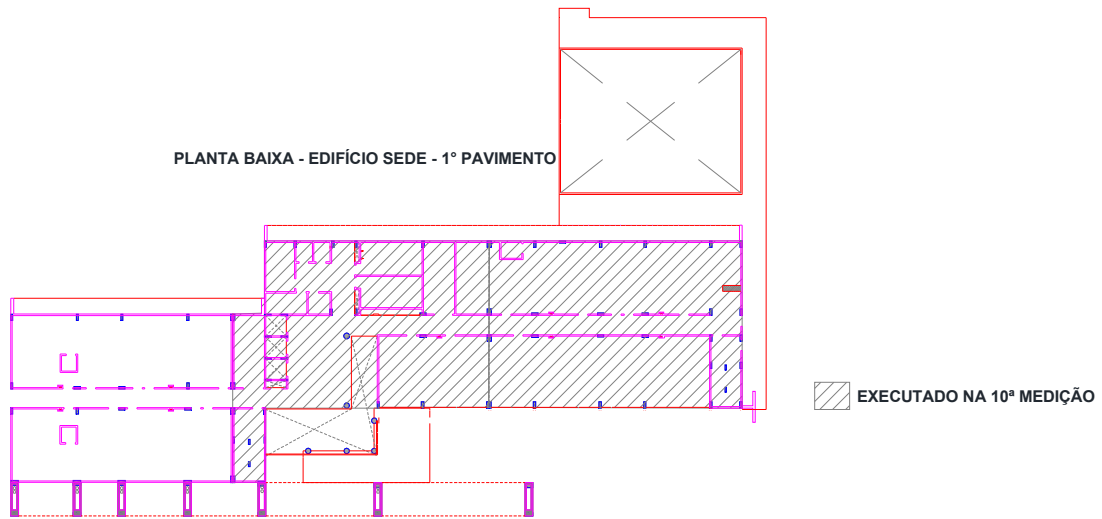

Figura 05: Blocos da Cobertura do Estacionamento E3.

- **COBERTURA E5:**

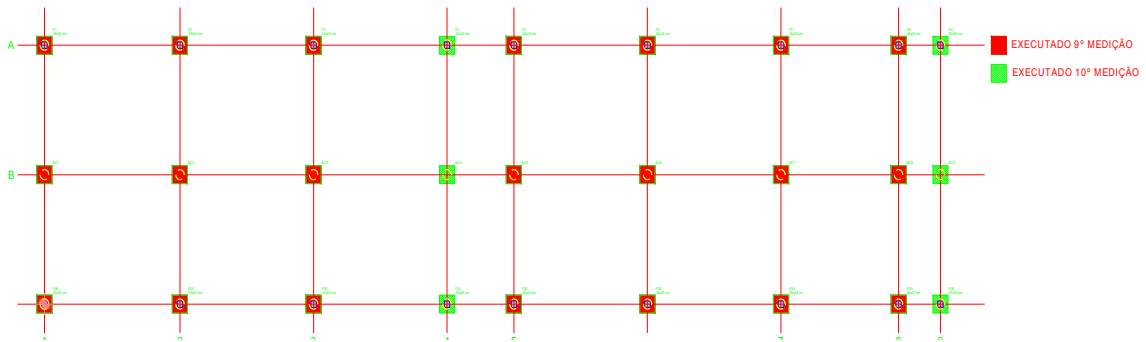

Figura 6: Blocos da Cobertura do Estacionamento E5.

## ANEXO II DOCUMENTAÇÃO FOTOGRÁFICA

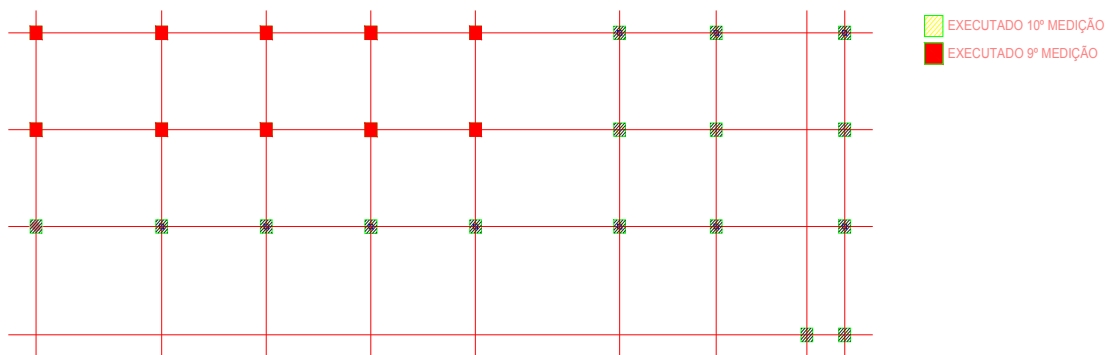

FIM DOS ANEXOS FOTOGRÁFICOS