

REV	DATA	RESPONSÁVEL	DESENHO	DESCRIÇÃO / ALTERAÇÃO
1*	13.10.2010	COSTA NETO	DENILSON	EMISSÃO INICIAL
2*	26.08.2011	DANIEL JATOBÁ	DANIEL JATOBÁ	MODIFICAÇÃO DE ALGUNS AMBIENTES E DIMENSÕES

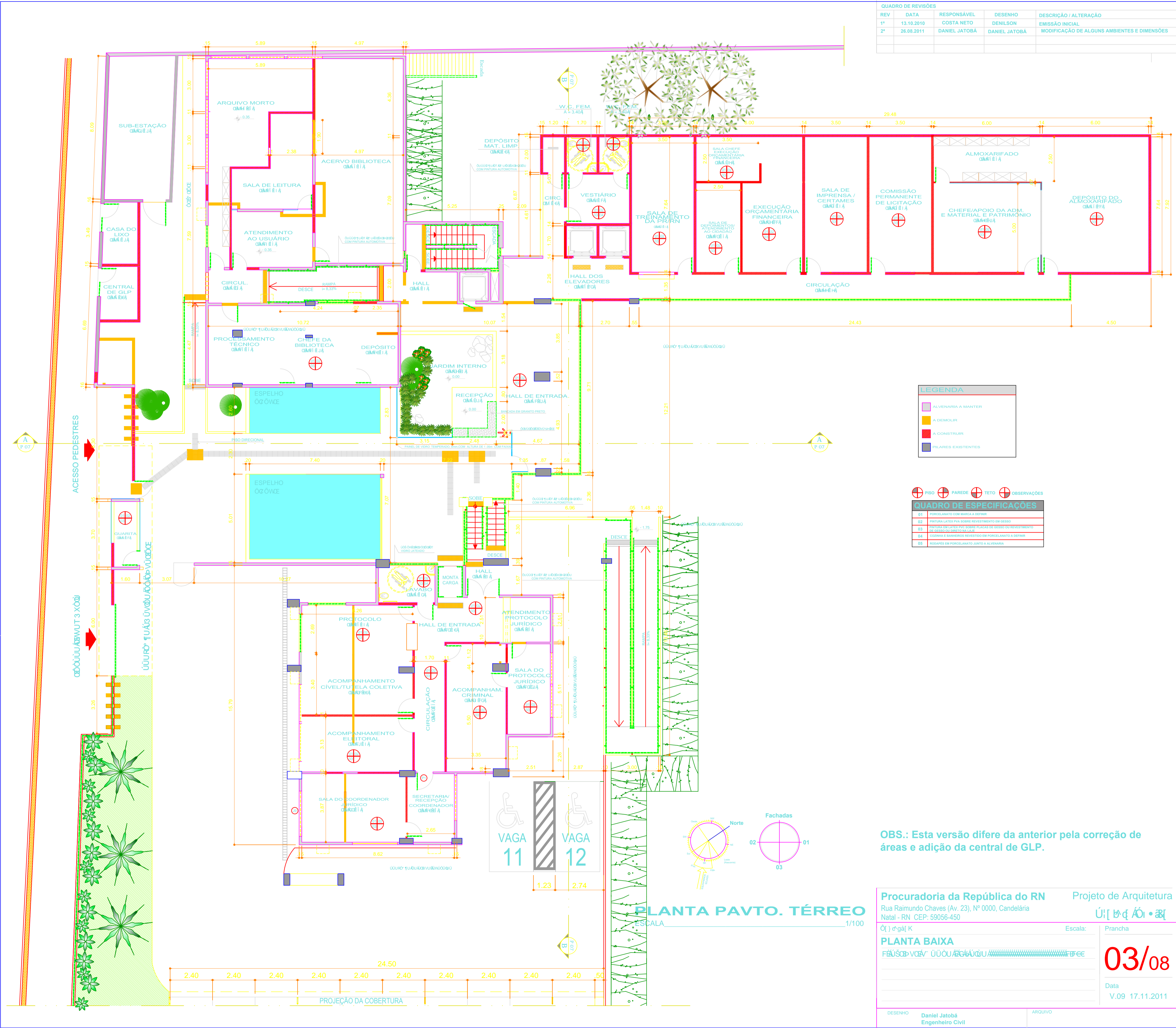

LEGENDA

- ALVENARIA A MANUTER
- A DEMOLIR
- A CONSTRUIR
- PLANOS EXISTENTES

QUADRO DE ESPECIFICAÇÕES

ITEM	DESCRIÇÃO
01	FORRILAMENTO COM MANTA E DENTEL
02	PINTURA LATEX PVA SOBRE REVESTIMENTO EM GESSO
03	PINTURA EM LATEX PVA SOBRE PLACAS DE GESSO OU REVESTIMENTO EM GESSO SOBRE MUR
04	COFRA E BARRIOS REVESTIDOS EM PORCELANATO A 50CM
05	BIGODES EM PORCELANATO JUNTO A ALVENARIA

OB.S.: Esta versão difere da anterior pela correção de áreas e adição da central de GLP.

Procuradoria da República do RN Projeto de Arquitetura
 Rua Raimundo Chaves (Av. 23), Nº 0000, Candelária
 Natal - RN CEP: 59056-450

Escala: Prancha

PLANTA BAIXA

03/08

Data: V.09 17.11.2011

DESENHO: Daniel Jatobá Engenheiro Civil