Avisos e Editais

AVISO DE LICITAÇÃO
CONCORRÊNCIA Nº 007/2023–CPL/PMLJ
PROCESSO Nº 208.432/2023 -SEMAP/PMLJ

A Prefeitura Municipal de Laranjal do Jari/AP torna público, a Concorrência nº 007/2023. Objeto: CONTRATAÇÃO DE SERVIÇOS DE ENGENHARIA PARA MANUTENÇAO, CONSERVAÇÃO, LIMPEZA, AMPLIAÇÃO E CONSTRUÇÃO DE VIAS, PASSAGENS MOLHADAS, LOGRADOUROS E PRÉDIOS PÚBLICOS VINCULADOS AS UNIDADES GESTORAS DA PREFEITURA DE LARANJAL DO JARI, conforme especificações constantes do Projeto Básico/Especificações Técnicas (Anexo I) do Edital. Data: 25/10/2023, às 09h30min na sala de Licitações no Prédio desta Prefeitura. O Edital estará à disposição dos interessados na sede da Prefeitura de Laranjal do Jari, sito a Avenida Tancredo Neves, nº 2.605 – Bairro Agreste - Laranjal do Jari/AP, de segunda a sexta feira das 08h00min às 12h00min e das 14h00min às 17h00min. Informações pelo e-mail: cpl.pmlj@hotmail.com

Laranjal do Jari-AP, 20 de setembro de 2023.

Enivaldo Balieiro Machado
Presidente da CPL

CAIXA — MINISTÉRIO DA FAZENDA — GOVERNO FEDERAL — BRASIL UNIÃO E RECONSTRUÇÃO

AVISO DE VENDA

Edital de Leilão Público nº 0013/0223 CPA/RE

A CAIXA ECONÔMICA FEDERAL - CAIXA, por meio da CN Manutenção de Bens, torna público aos interessados que venderá, pela maior oferta, respeitado o preço mínimo de venda, constante do anexo II, deste Edital, no estado físico e de ocupação em que se encontram(m), imóvel (is) recebido (s) em garantia, nos contratos inadimplentes de Alienação Fiduciária, de propriedade da CAIXA. O Edital de Leilão Público - Condições Básicas, do qual é parte integrante o presente aviso de venda, estará à disposição dos interessados de 17/09/2023 até 23/10/2023, em horário bancário, nas Agências da CAIXA em todo território nacional, no site www.hastapublica.com.br e no escritório do (a) leiloeiro (a) MAURICIO PAES INACIO, no endereço Av. Tancredo Neves, nº 3343, Caminho das Árvores, Salvador/Ba, CEP 41820-0212, Telefone (71) 3102-0220 / 98735-5309 / 98735-5322 / 98735-5325, no horário de segunda a sexta-feira, das 08h00 às 17h00, contato@hastapublica.com.br / mauricioleiloes@gmail.com. O Edital estará disponível também no site www.caixa.gov.br/imovelescaixa. O 1º Leilão realizar-se-á no dia 17/10/2023, às 10h (horário de Brasília), e os lotes remanescentes, serão ofertados no 2º Leilão no dia 24/10/2023, às 10h (horário de Brasília), ambos exclusivamente no site do leiloeiro www.hastapublica.com.br.

CEMAR – CN MANUTENÇÃO PARA ALIENAÇÃO DE BENS

MPF — Ministério Público Federal — Procuradoria da República no Amapá

AVISO DE LICITAÇÃO
Pregão Eletrônico nº 02/2023 - UASG 380005

Processo nº 1.12.000.000458/2023-97. Objeto: Registro de Preços para aquisição de MATERIAL DE CONSUMO: Açúcar refinado, branco, tradicional, de primeira qualidade, em pacote de 1 (um) kg, destinado a atender às necessidades da Procuradoria da República no Estado do Amapá. Total de Itens Licitados: 1 (um). Edital: 22/09/2023 das 12h00 às 17h59. Endereço: Av. Ernestino Borges, 535, Centro – Macapá/AP ou https://www.mpf.mp.br/ap/transparencia/licitacoes. O Sistema estará disponível para cadastro das propostas a partir de 22/09/2023 às 12h00 no site https://www.gov.br/compraspf/pt-br. Abertura do certame: 04/10/2023 às 14h00 (Horário de Brasília/DF) no site https://www.gov.br/compraspf/pt-br. Informações Gerais: Deverão ser observadas as especificações do edital e anexos.

Macapá, 22 de setembro de 2023
NATALIA PELINCA BRAGA
Agente de Contratação

Anúncios

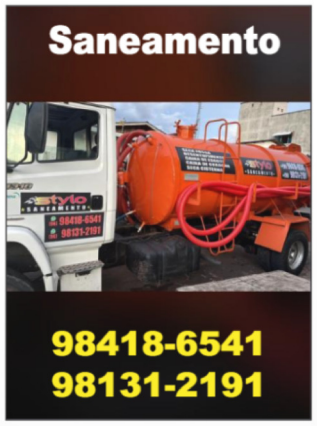

Vendas e ofertas

Você também pode ter esse resultado de emagrecimento saudável consumindo os produtos Herbalife Nutrition. Aqui no EVS Teca você encontra toda uma linha de nutrição saudável e bem-estar!

Aguardamos você.

Av Antônio Coelho de Carvalho, 1801 X- Santa Rita.
(96) 98113-0339-98118-9946-99117-9816-98104-7133