



PROJETO ASVS ANÁLISE

Status: 2025

Roteiro da apresentação

- Contexto e Objetivos
- Fluxo Metodológico
- Resultados
- Relatório técnico-jurídico e Representação ao MPF
- Próximos passos?



Contexto e Objetivos



- **Contexto** - Análise Técnica das ASVS Municipais do Pará



- **-Objetivo:** O principal objetivo deste projeto é analisar e validar se as Autorizações de Supressão de Vegetação Secundária (ASVS) emitidas pelos órgãos ambientais municipais foram autorizadas em áreas desmatadas antes de 2008, bem como se estão em conformidade com a legislação ambiental pertinente, notadamente o Código Florestal.

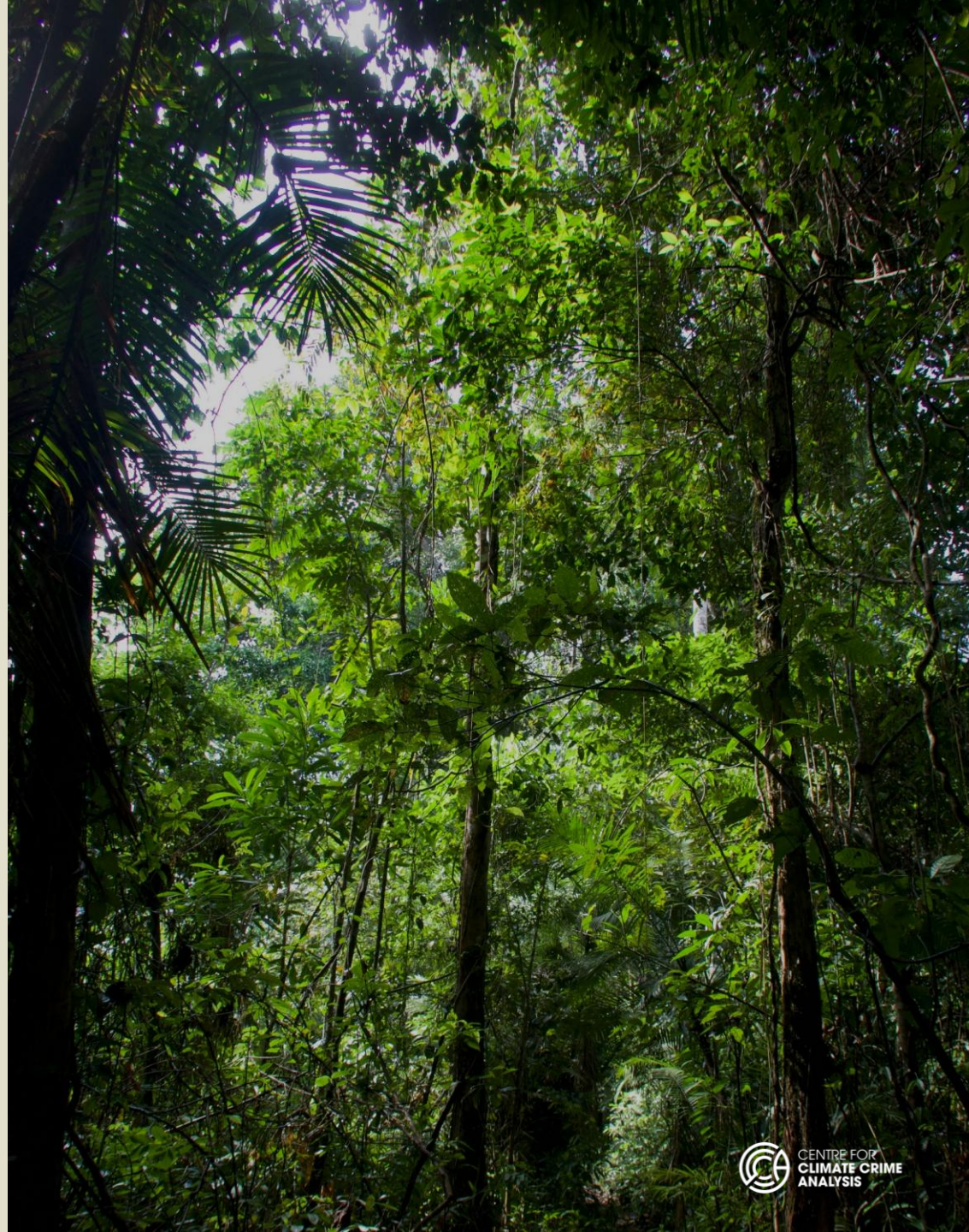

Fluxo Metodológico

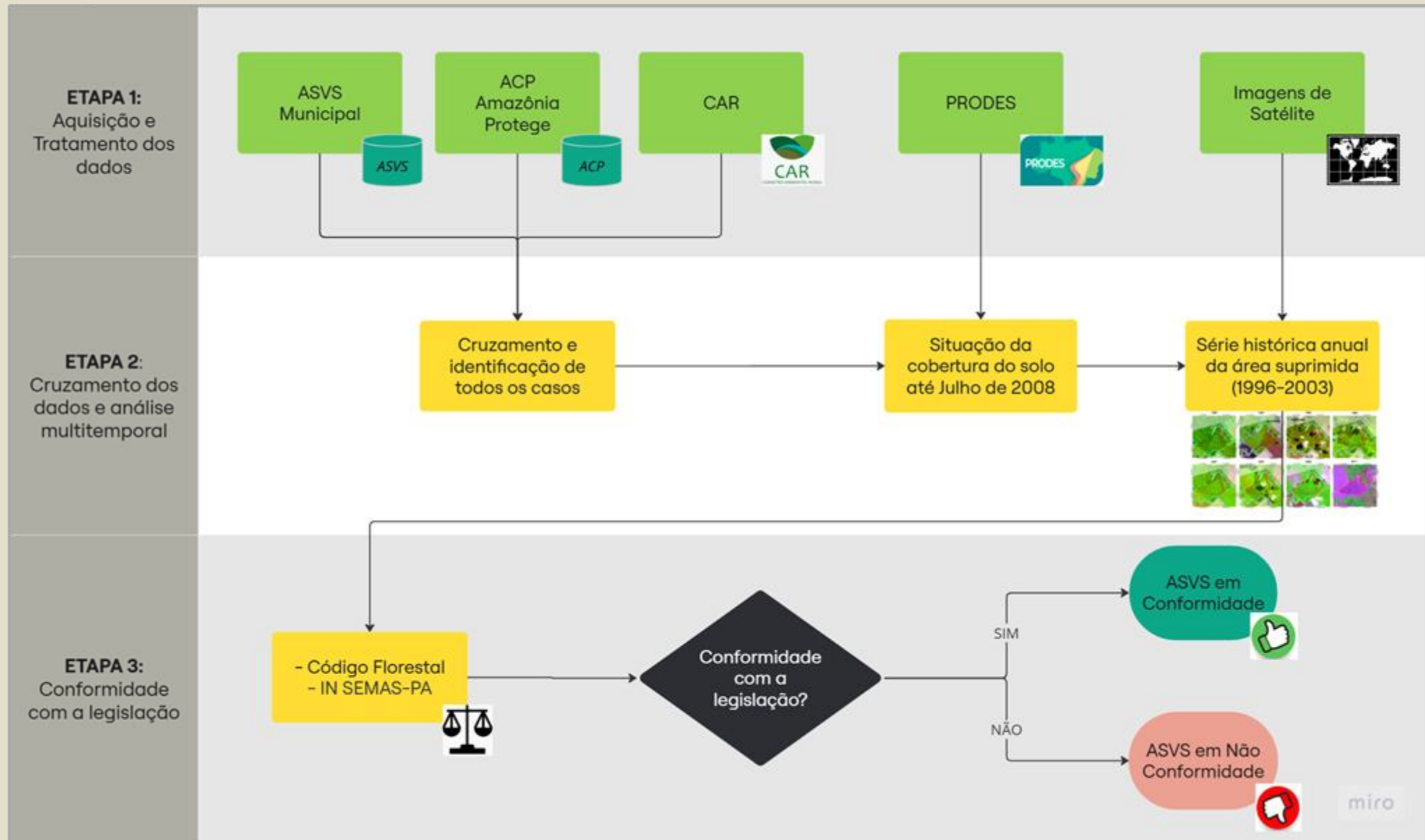

Resultados

- **Solicitação via LAI a 7 municípios – PA** (Altamira, Dom Eliseu, Novo Progresso, Paragominas, Santarém, São Félix do Xingu e Ulianópolis)
- **34 ASVS Analisadas** (Paragominas, Santarém e Ulianópolis)
- **6 casos em não conformidade** (3 em Ulianópolis, 2 em Santarém e 1 em Paragominas)
- Indicaram fortes evidências de autorizações de supressão de vegetação em florestas desmatadas após 22 de julho de 2008.

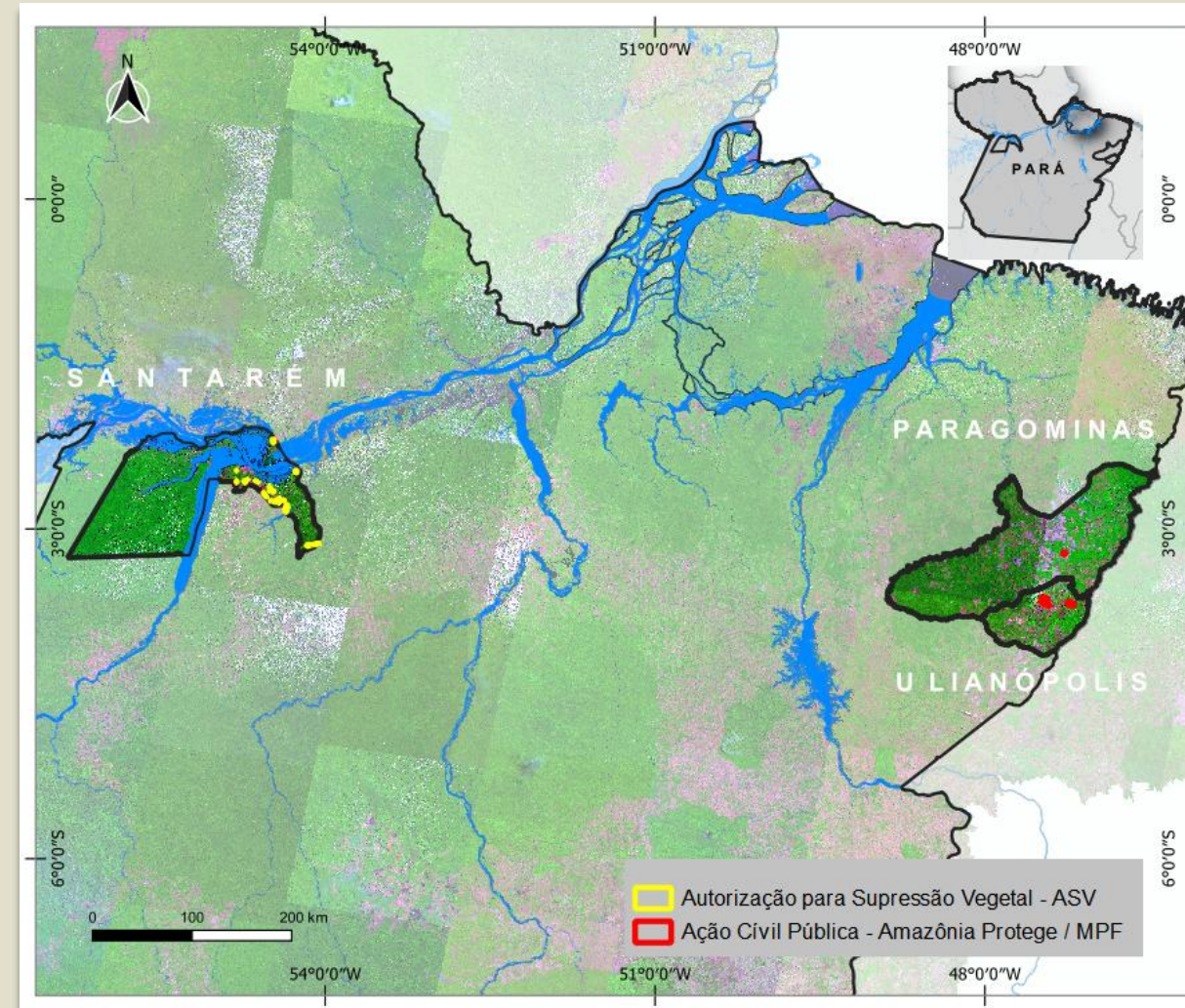

Relatório Técnico-Jurídico e Representação ao MPF



Autorizações de Supressão Vegetal (ASV) municipais no estado do Pará: desafios para a governança ambiental a partir da análise de dados



**À EXCELENTÍSSIMA SENHORA DOUTORA LUIZA CRISTINA FONSECA
FRISCHEISEN, PROCURADORA DA REPÚBLICA E COORDENADORA DA 4ª
CÂMARA DE COORDENAÇÃO E REVISÃO DO MINISTÉRIO PÚBLICO
FEDERAL**

O OBSERVATÓRIO DO CÓDIGO FLORESTAL,
rede de organizações da sociedade civil sem personalidade jurídica que tem por objetivo
monitorar a implementação da Lei Federal 12.651/12, e o **CENTER FOR CLIMATE
CRIME ANALYSIS - CCCA**, organização cujo objetivo é apoiar investigações
relacionadas a atividades ilegais associadas à emissão de gases de efeito estufa, ao
desmatamento ambiental e à degradação florestal, vêm, respeitosamente, perante Vossa
Excelência, apresentar a presente

REPRESENTAÇÃO

Próximos passos

- Expandir as análises de **ASVS**: novos pedidos aos municípios
- TCT MPF e **CCCA**: andamento
- Outros?

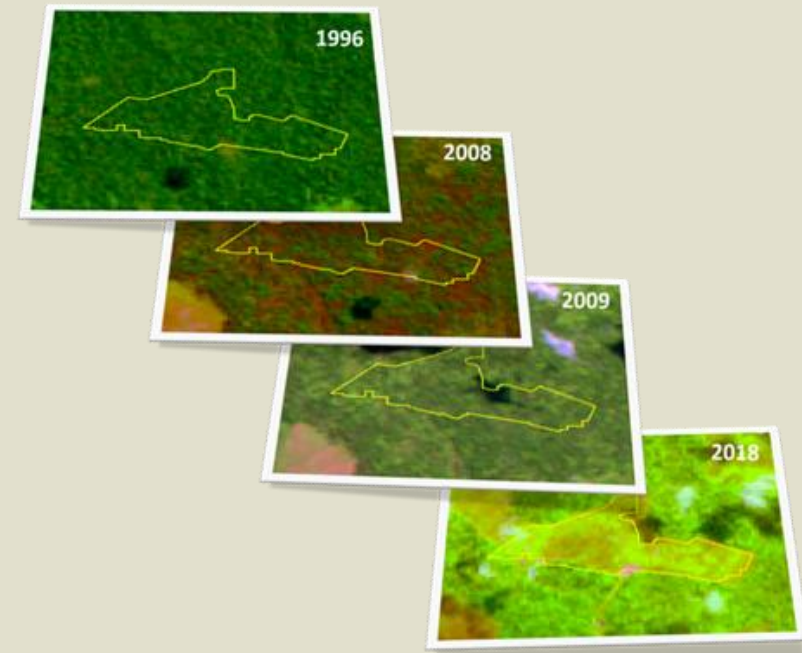

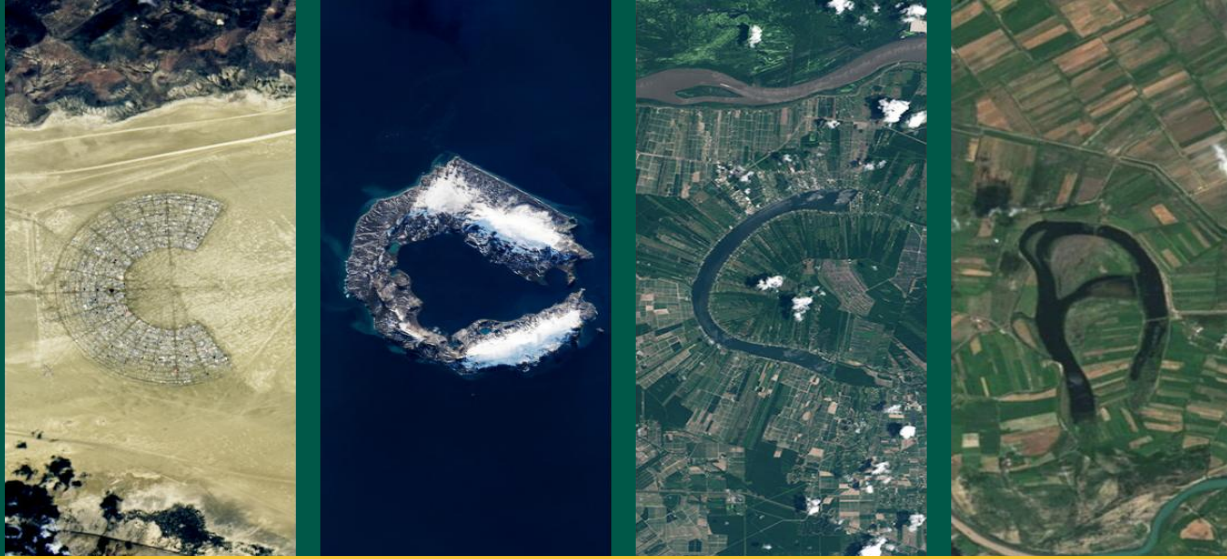

OBRIGADO!

INFO@CLIMATECRIMEANALYSIS.ORG 🙌



CENTRE FOR
**CLIMATE CRIME
ANALYSIS**