



GEORADAR

ATGEO

Assessoria Técnica em Geoprocessamento

Bruno Caramaschi Borges

Assessor-Chefe

brunoborges@mpf.mp.br

(61) 98270-7046



ATGEO

CRIADA EM 12/2023

Planejar, organizar, dirigir e monitorar as atividades técnicas de geoprocessamento



LINHAS DE TRABALHO

- 1 – Criação de **Mapas** no Sistema GeoRadar
- 2 – Inclusão de **Camadas** no Sistema GeoRadar
- 3 – Elaboração de Análises Técnicas em Geoprocessamento
- 4 – **Consultoria em Geoprocessamento**
- 5 – Elaboração de **KMLs**
- 6 – **Capacitação** de usuários na plataforma GeoRadar





PEDIDOS

SISTEMA ÚNICO

**FUTURO:
SISTEMA PERICIAL**



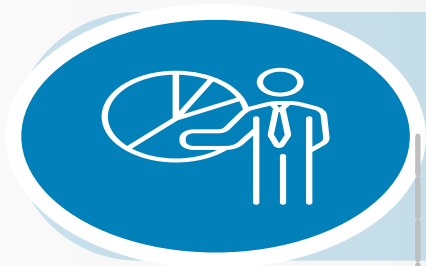
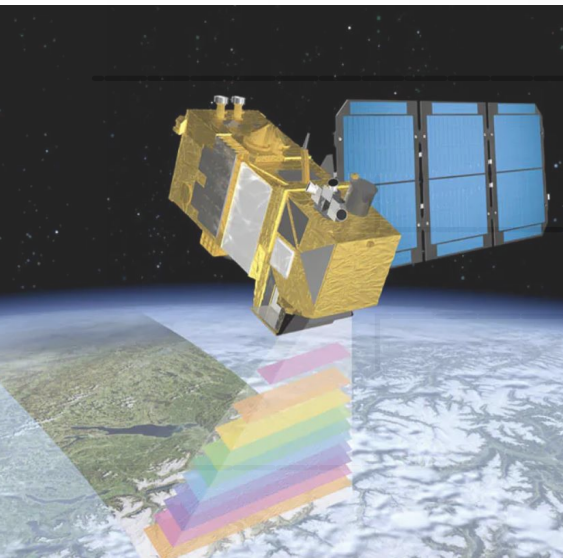

PGR



**CAMARAS / GTs /
OCITAS**



MEMBROS / GABINETES

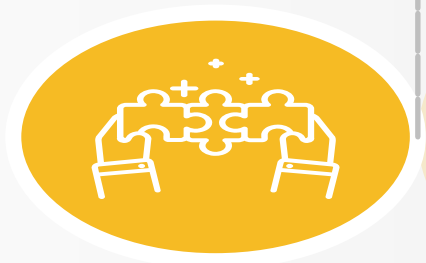

PERÍCIA / ASSPADS





Folha Sob Estresse

EQUIPE

TI (4)

**GEOPROCESSAMENT
O (3)**



INTERLOCUÇÃO

DIRETA

VIA SECRETARIA





GEORADAR



Indicativos de Atribuição

Filtro de Camadas

- Territórios Quilomb... 100 %
- Assentamentos de ... 100 %
- Rios Federais
- Cavernas
- Sítios Arqueológicos
- Terras Indígenas 100 %
- Municípios de juris...

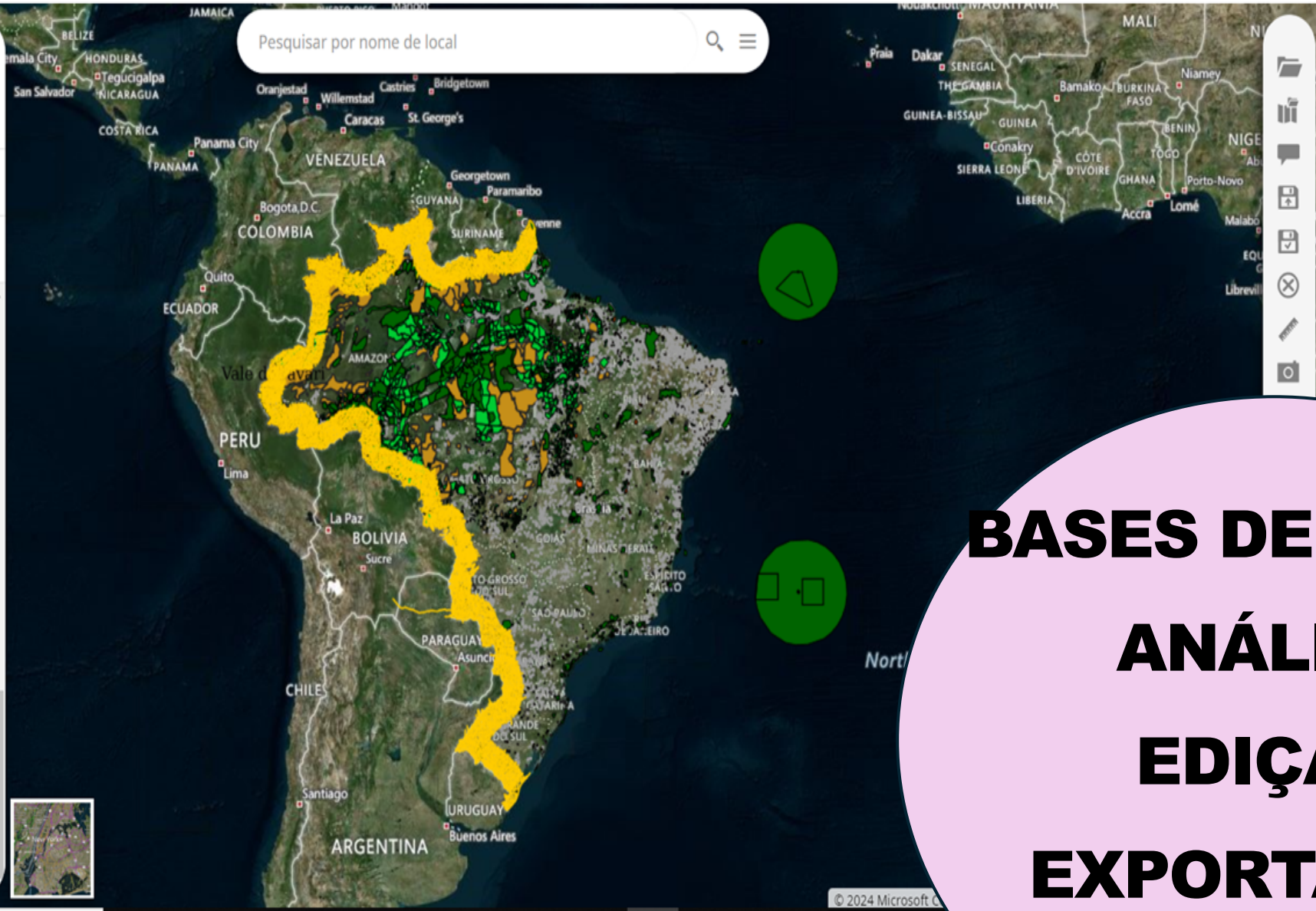

BASES DE DADOS
ANÁLISE
EDIÇÃO
EXPORTAÇÃO
IMPRESSÃO





Pesquisar **Limpar** Pesquisa Avançada ▾

Preview Not Available **Pontos de Fiscalização - Processos Minerários - RO** +
No abstract provided

Preview Not Available **Catálogo de Escolas - Censo Escolar - INEP** + <
Descrição acerca da base de dados com descrição de metodologia para reali...

Preview Not Available **Perícia Marcos - Teste** +
No abstract provided

Preview Not Available **CAR Imóvel Paraná 2025** + <
Última atualização/publicação: Julho / Agosto de 2025 Criado pela Lei nº 12...

Preview Not Available **CAR Imóvel São Paulo 2025** + <
Última atualização/publicação: Maio / Julho de 2025 Criado pela Lei nº 12.65...





« < 1 2 3 4 5 ... 141 > »

Resultados: 1 - 5 de 703

**MAIS DE 700
CAMADAS DE
DADOS**





-  **caramaschi(apresentação)**
Nenhum resumo fornecido.
Publicação: 06-08-2025 **ID:** 4176
-  **Processos Minerários Rondônia**
Nenhum resumo fornecido.
Publicação: 06-08-2025 **ID:** 4175
-  **CADASTRO AMBIENTAL RURAL - TRES PASSOS - ANABORGES**
Nenhum resumo fornecido.
Publicação: 06-08-2025 **ID:** 4173
-  **pesquisa 353 2025**
Mapa Padrão Amapá
Publicação: 06-08-2025 **ID:** 4172
-  **(caramaschi) Apresentacao Moçambique**
Nenhum resumo fornecido.
Publicação: 06-08-2025 **ID:** 4171

« ‹ 1 2 3 4 5 ... 223 › »

Resultados: 0 - 5 de 1115

**MAIS DE
1100
MAPAS**



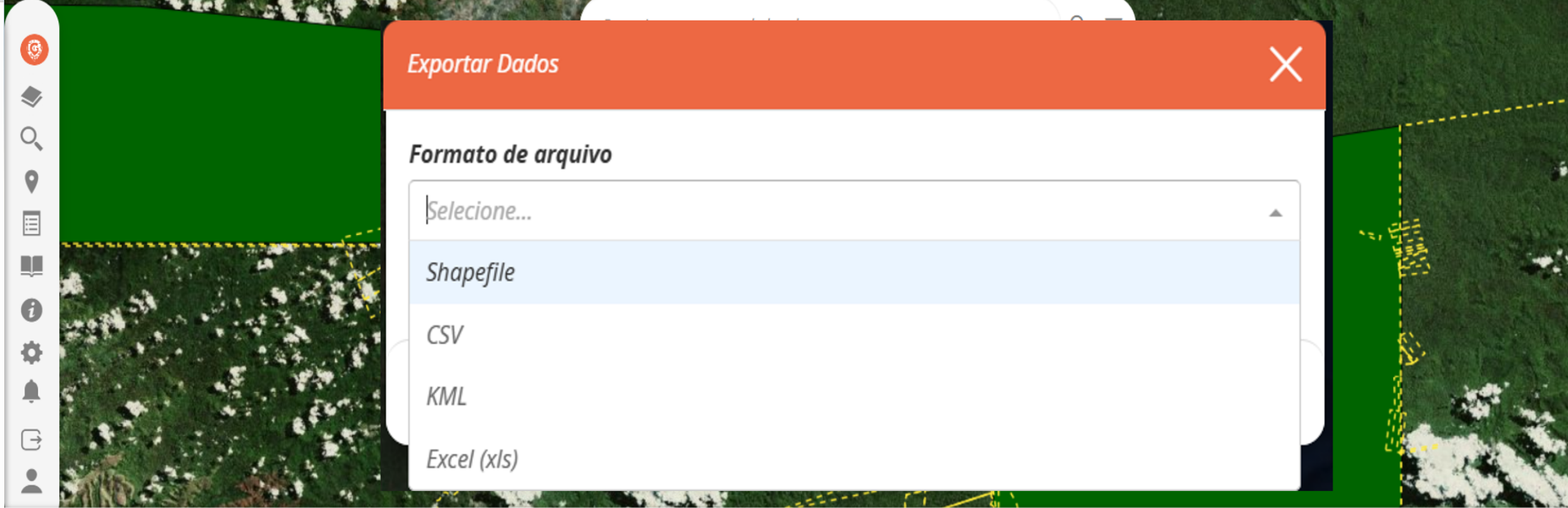

Unidades de Conservação Federais - ICMBio

	nomeuc	cnuc	criacaoano	areaaalb	perimm	adm
📍	<input type="text" value="Digite o texto para filtrar ..."/>	<input type="text" value="Digite o texto para filtrar ..."/>	<input type="text" value="Digite o número ou expressã"/>	<input type="text" value="Digite o número ou expressã"/>	<input type="text"/>	<input type="text" value="para filtrar ..."/>
📍	ÁREA DE PROTEÇÃO AMBIENT,	0000.00.0001	1.992	4.436,59022669087		
📍	ÁREA DE PROTEÇÃO AMBIENT,	0000.00.1521	1.982	292.599,924223634		
📍	ÁREA DE PROTEÇÃO AMBIENT,	0000.00.0020	1.996	37.735,5772361923		
📍	ÁREA DE PROTEÇÃO AMBIENT,	0000.00.0002	1.989	143.355,585707481		

336 Items

**EXPORTAÇÃO
DE DADOS**



Pesquisar por nome de local

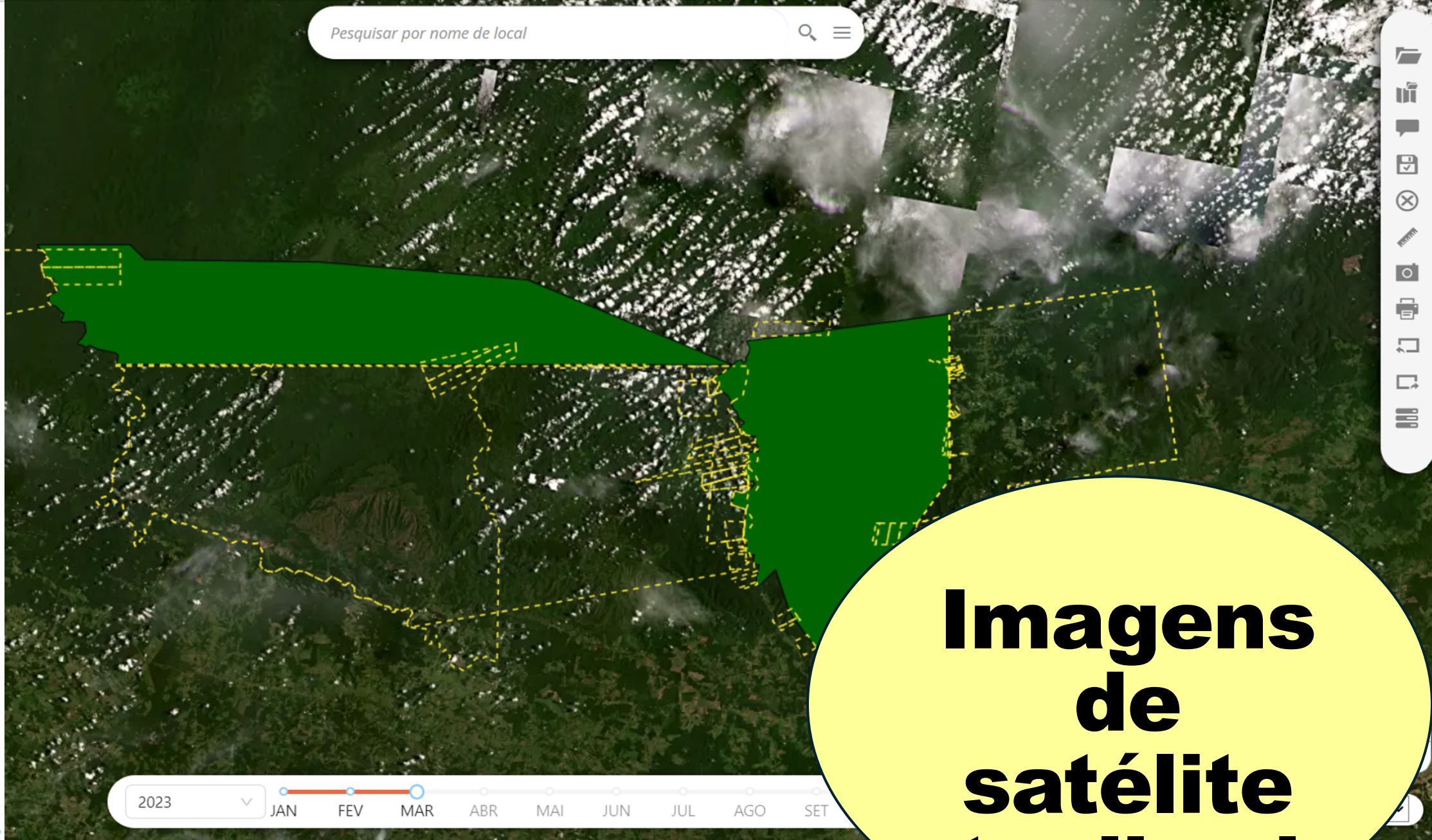

2023



JAN

FEV

MAR

ABR

MAI

JUN

JUL

AGO

SET

**Imagens
de
satélite
atualizada**



MAPA DE MUNICIPIOS DE MG

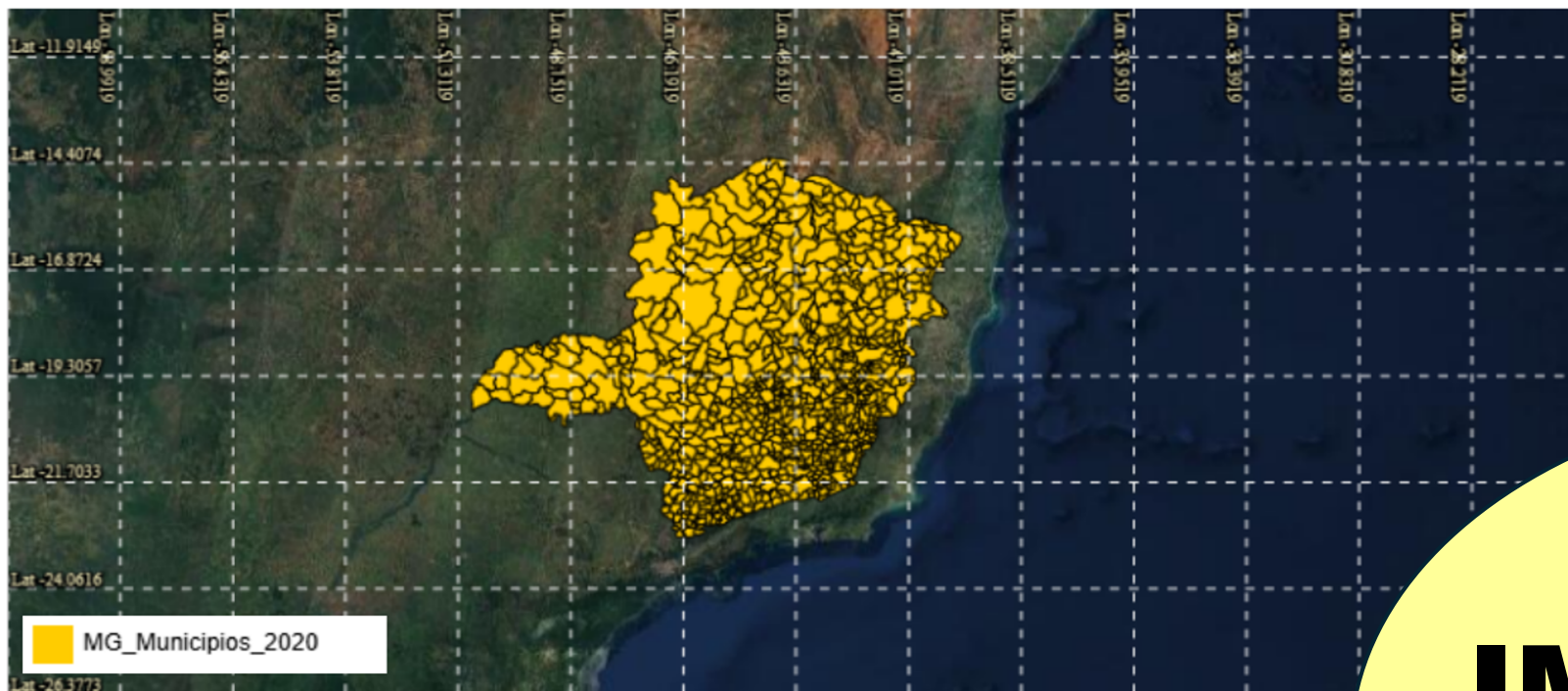

Data: 08/11/2024 19:51:13
ID GeoRadar: 2251 | IP: 200.142.31.4
Unidade do MPF: SPPEA

Observações: MAPA DE MUNICIPIOS DE MG
DATUM SIRGAS 2000, (EPSG 4674)
SOLICITANTE: 4°C
FONTE: IBGE

**IMPRESSÃO
DE MAPAS
PRONTOS**





FUTURO: IMAGENS DE ALTÍSSIMA RESOLUÇÃO ESPACIAL





ÁREA AMBIENTAL





USO DA TERRA

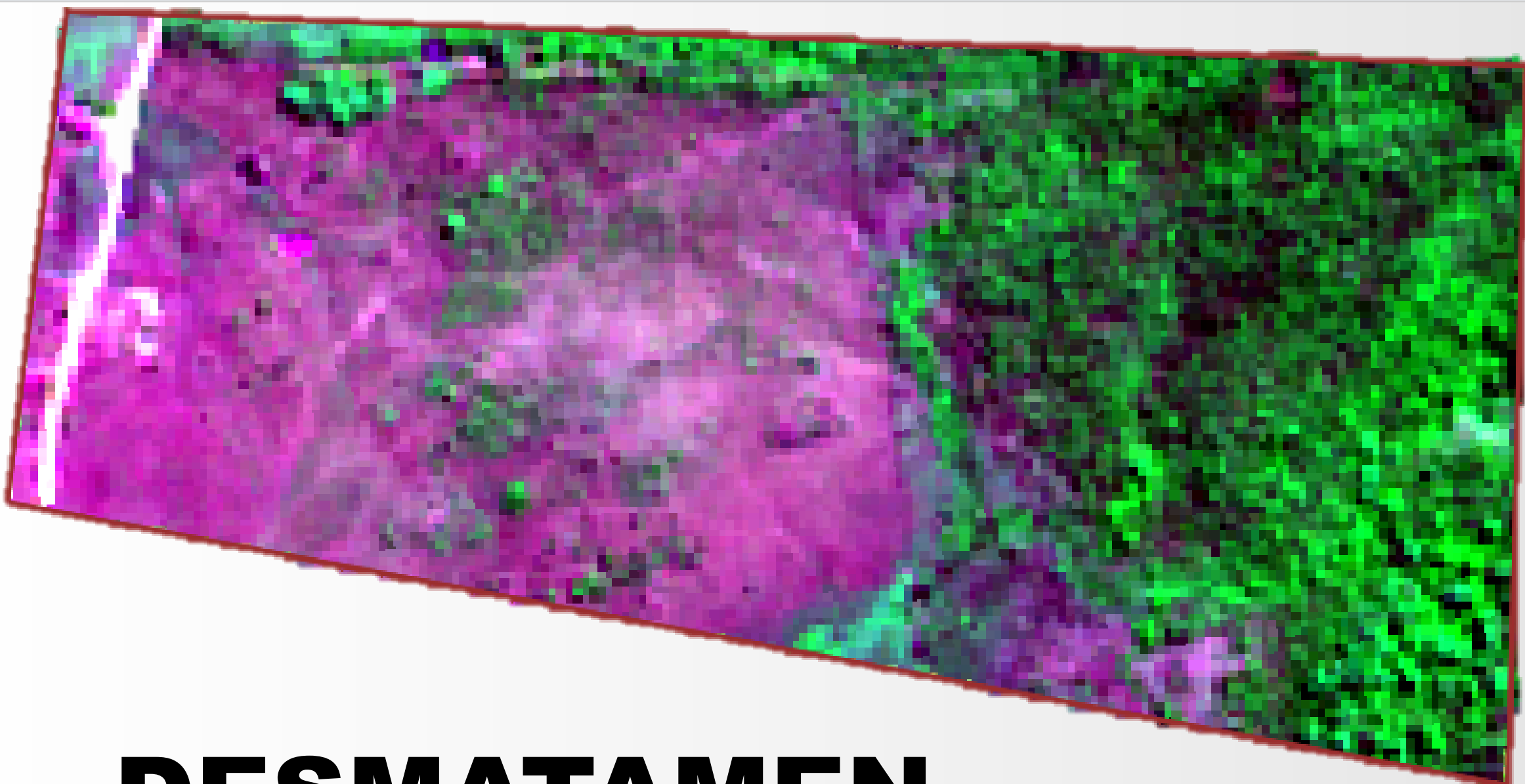

DESMATAMEN

TO



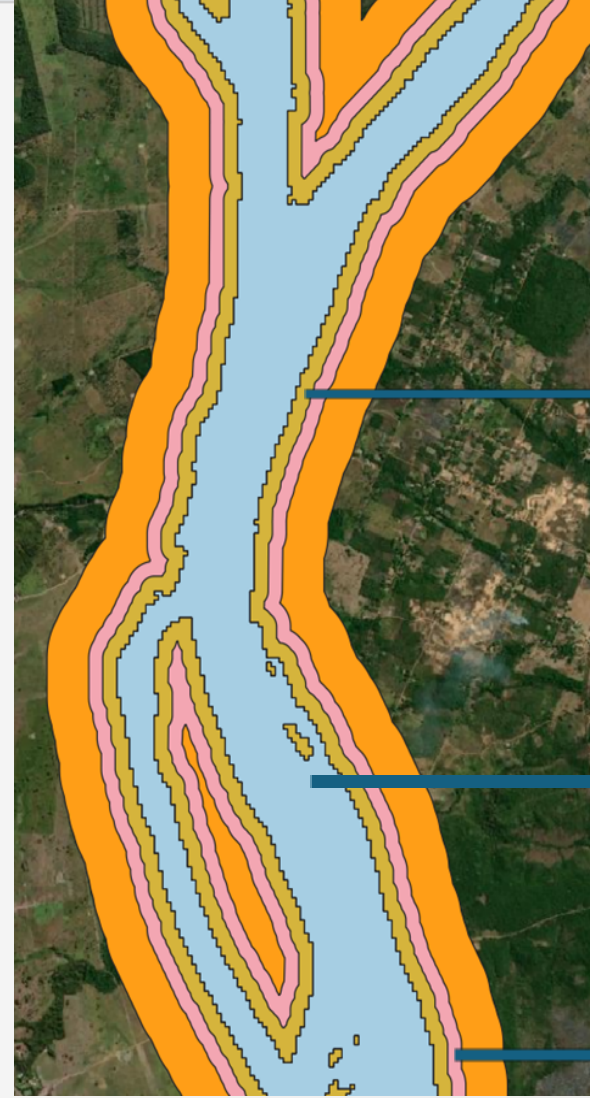

100m

200m

500m

RIOS e

ADD



UHE no Rio São Francisco - Estado de Minas Gerais - Município de Três Marias

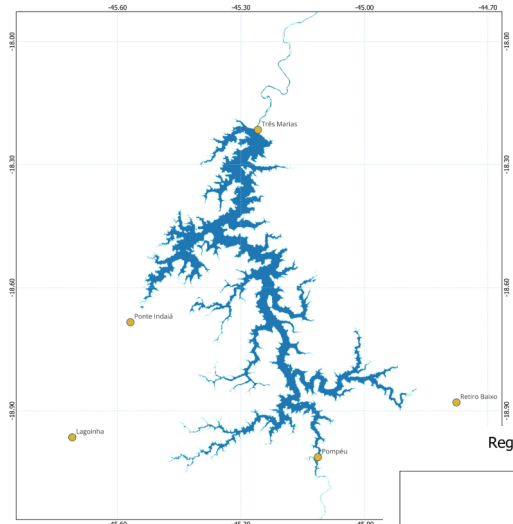

Pólos de irrigação e pivôs existentes ao longo do Rio São Francisco

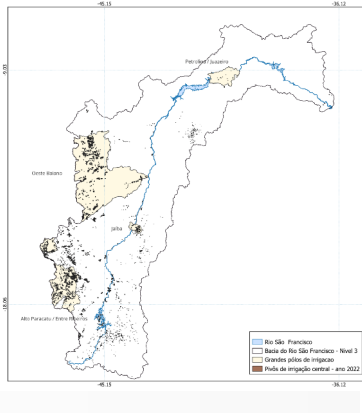

Bacia do Rio São Francisco - Nível 3



Terras indígenas e quilombolas existentes na Bacia do Rio São Francisco

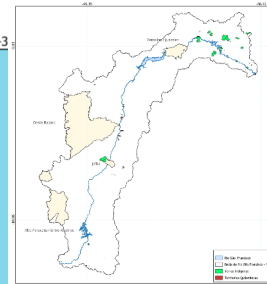

Regiões existentes ao longo do Rio São Francisco

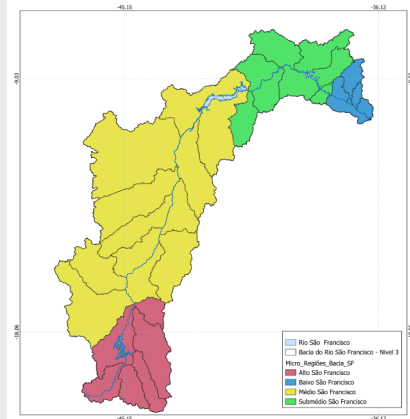

Regiões existentes ao longo do Rio São Francisco

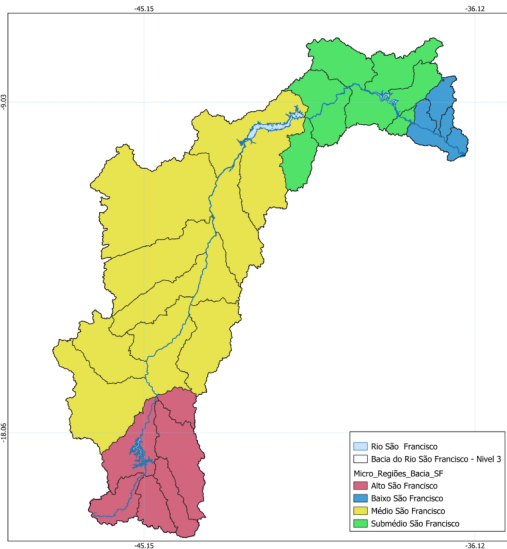

Assentamentos de Reforma Agrária existentes na Bacia do Rio São Francisco

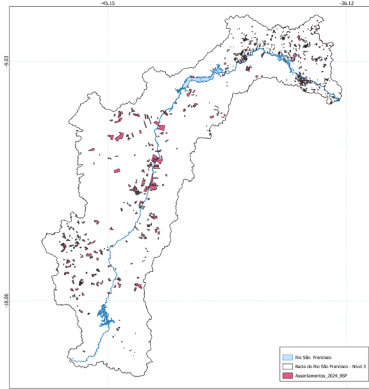

Estados da Federação e Municípios existentes ao longo do Rio São Francisco

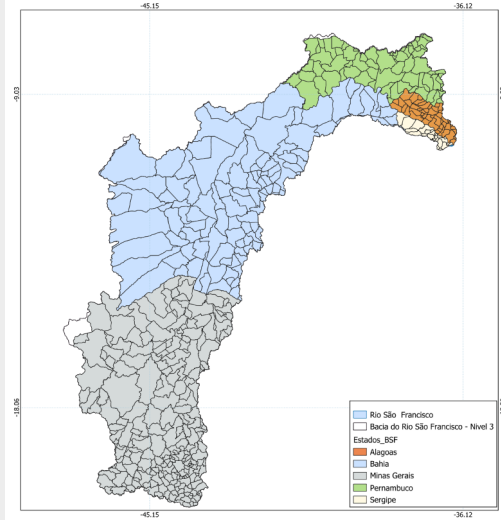

BACIA DO RIO SÃO FRANCISCO



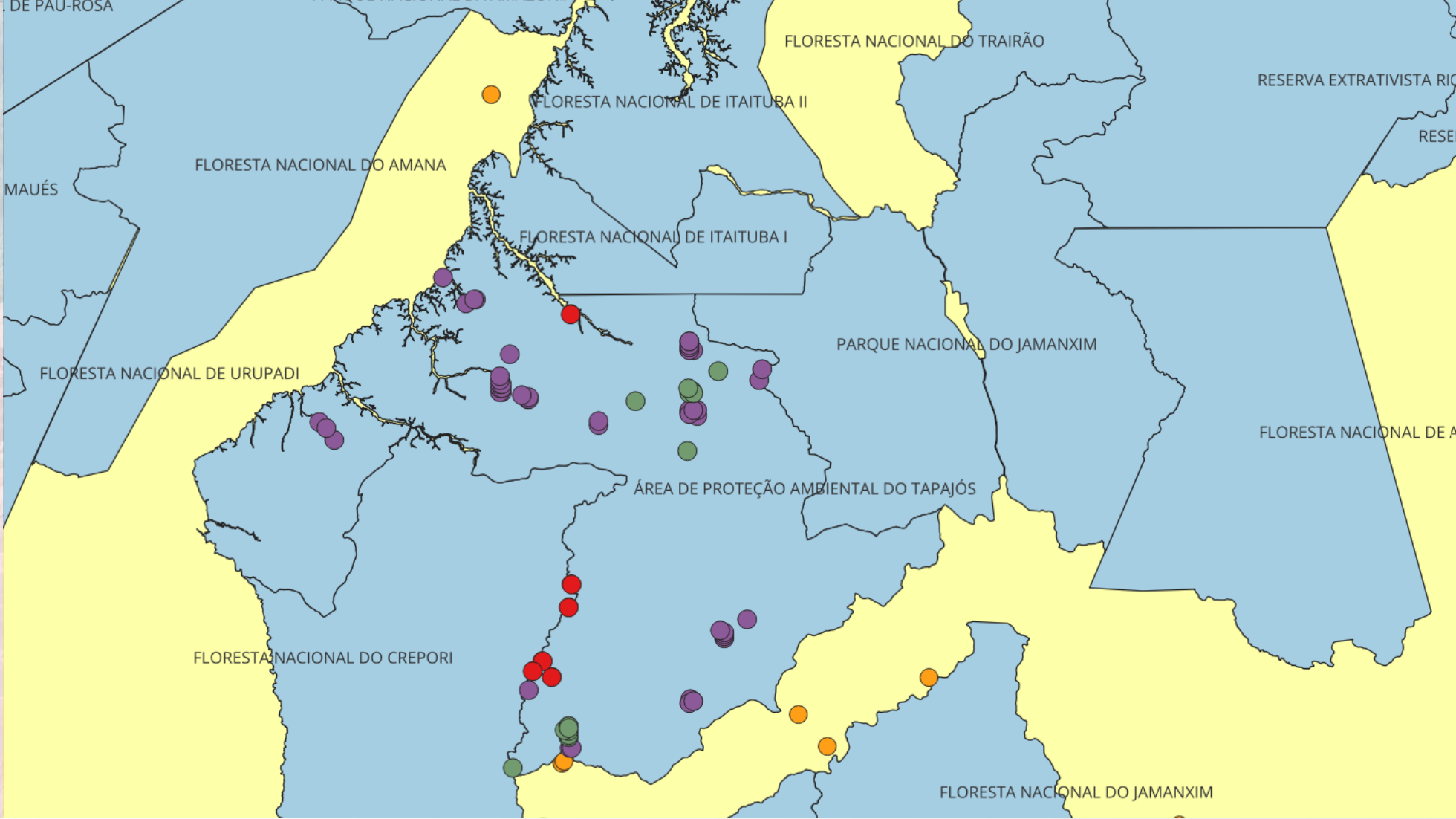

MINERAÇÃO IRREGULAR



**OUTROS ESTUDOS
SOLICITADOS!**

MAPA

Indicativos de
Atribuição Federal -
4ª CCR

24 CAMADAS

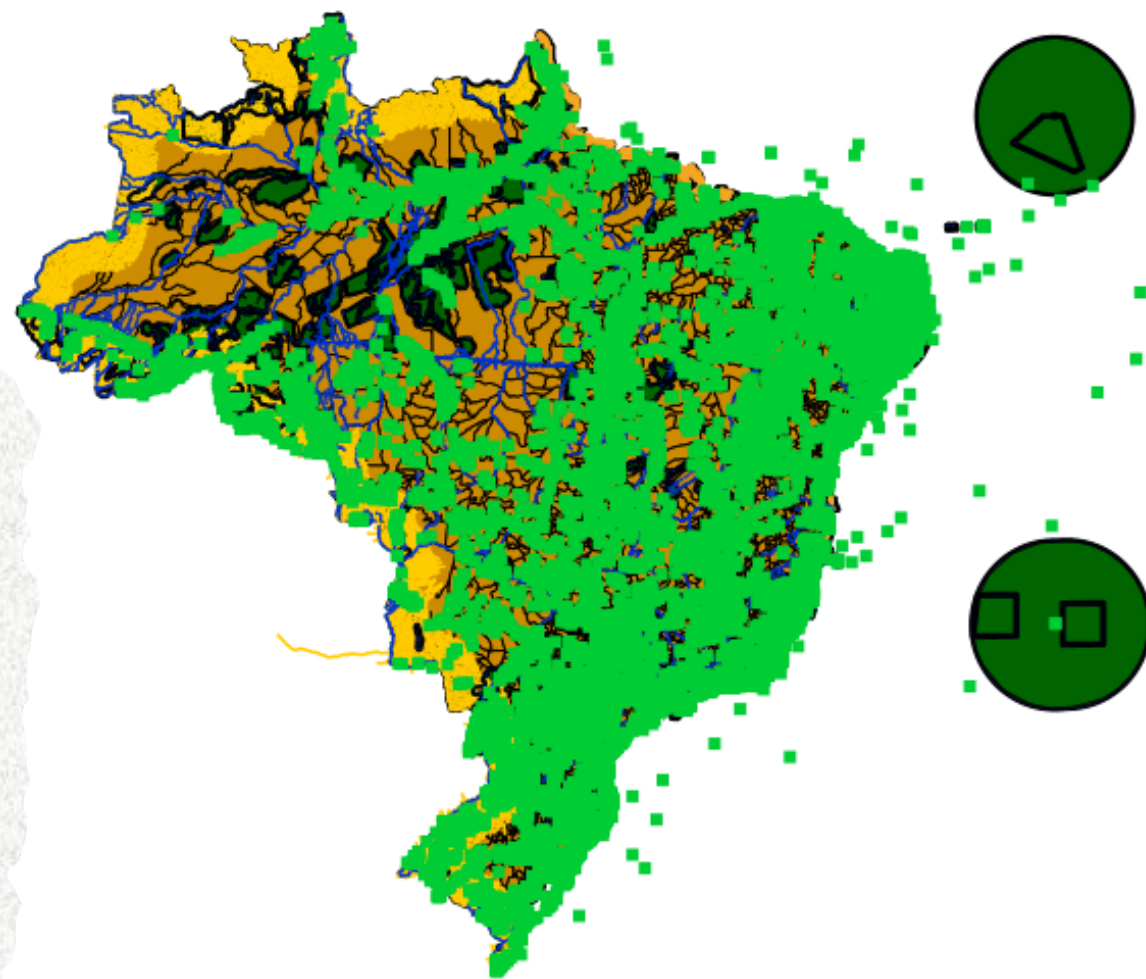



DESAFIOS

Ampliação das frentes de trabalho

TRABALHOS MAIS COMPLEXOS

PESQUISAS

PUBLICAÇÕES EM PERIÓDICOS

PARCERIAS COM OUTRAS INSTITUIÇÕES

OBRIGADO

BRUNO CARAMASCHI BORGES

brunoborges@mpf.mp.br

(61) 98270-7046

