



PGR - 00122065/2015

MINISTÉRIO PÚBLICO FEDERAL
4ª CÂMARA DE COORDENAÇÃO E REVISÃO
Meio Ambiente e Patrimônio Cultural

PARECER TÉCNICO Nº 095/2015-4ªCCR

REFERÊNCIA	1.00.000.007975/2013-36
UNIDADE SOLICITANTE	GT- Patrimônio Cultural
EVENTO	Vistoria na Reserva Técnica do GRUPEP Unisul, SC em função do Projeto MPF-ARQ.
LOCAL	Municípios de Tubarão/SC
COORDENADAS GEOGRÁFICAS	Feição considerada: (X) pontual () linear () poligonal Lat/Long dec.: -28.482423° Lat. -49.019303° Long.

1 INTRODUÇÃO

As vistorias nas Reservas Técnicas foram iniciadas conforme o cronograma do projeto aprovado no âmbito do Ministério Público Federal, intitulado “Diagnóstico das Condições de Conservação do Patrimônio Arqueológico existentes nas Reservas Técnicas – MPF-ARQ”, sob a coordenação da Procuradora da República em Minas Gerais Dra. Zani Cajueiro Tobias de Souza.

Em 2013, a Dra. Zani Cajueiro já havia iniciado a solicitação de vistorias em Minas Gerais, para averiguar as condições da salvaguarda do material arqueológico de trabalhos de arqueologia preventiva em três instituições: Universidade Federal de Minas Gerais, Museu de Ciências Naturais da PUC-MG e o Centro de Arqueologia Annette Laming-Emperaire (CAALE). Nessa época, o CNA/IPHAN não havia disponibilizado ainda o banco de dados completo, por isso, o trabalho foi baseado em uma análise prévia das informações encaminhadas pela Superintendência do IPHAN/MG¹, com a elaboração do PT nº165-13 4ª CCR. Nessas três instituições foram constatados alguns problemas, sendo que a PUC-MG foi o mais problemático, onde não havia nenhum controle dos endossos emitidos ou relatórios para comprovação se houve ou não geração de acervo.

Essa vistoria serviu de parâmetro para a elaboração do projeto MPF-ARQ.

Em Fevereiro de 2014, o CNA/IPHAN encaminha ao MPF, ofício com a planilha contendo informações de projeto, quantidade de endossos e portarias emitidas entre 1991 e 2104, divididas em pesquisa acadêmica e preventiva, totalizando 15.054. Foi realizada uma análise prévia da planilha por parte da presente analista, com a elaboração do PT nº134/2014-4ª CCR.

No presente projeto MPF-ARQ, a análise dos endossos e portarias foi delimitada no

¹ OFÍCIO/GAB/IPHAN/MG nº0733/2013 de 25/abr/2013.

período de 2008 a 2014, que totalizaram 6394 portarias. Dentre elas, foram apenas consideradas as portarias de arqueologia preventiva, foco principal do projeto. Destas, 6319 foram portarias de arqueologia preventiva e 75 de arqueologia acadêmica.

Apenas para constar como informação temos:

Ano	Nº portarias
2008	769
2009	756
2010	982
2011	1202
2012	947
2013	1562
2014 (apenas janeiro)	176

Fonte: CNA/IPHAN, 2014

O critério para selecionar tais instituições foi baseado na quantidade de endossos emitidos pelas mesmas, além de tentar abranger as instituições mais significativas no Brasil.

Nessa fase do projeto, foram selecionadas três instituições em três município do Estado de Santa Catarina.

Assim, serão elaborados separadamente os relatórios das instituições.

2 VISTORIA NO GRUPO DE PESQUISA EM EDUCAÇÃO PATRIMONIAL E ARQUEOLOGIA (GRUPEP)- LABORATÓRIO DE ARQUEOLOGIA - UNIVERSIDADE DO SUL DE SANTA CATARINA - GRUPEP/UNISUL-

Endereço: Av. José Acácio Moreira, 787, Bairro Deon, Tubarão, SC

Arqueóloga responsável: Prof. Deisi Scunderlick Eloy Faria

A vistoria foi realizada no dia 06 de maio de 2015.

No momento da vistoria a Profa. Deisi Scunderlick Eloy Faria se encontrava na Espanha à trabalho recebeu o ofício do MPF posterior à data marcada para vistoria. O arqueólogo da sua equipe, Geovan Martins Guimarães foi quem acompanhou na vistoria na Reserva Técnica (RT).

Também foi relatado durante a vistoria que a RT será ampliada e reformada com

previsão de estar finalizada no segundo semestre de 2015.

Posteriormente, a arqueóloga Deisi Faria encaminhou, por correio eletrônico, esclarecimentos e informações a respeito do acervo e RT.

2.1 ENDOSSOS

Observou-se, pelos endossos emitidos pela Unisul, que a maioria dos trabalhos são da equipe da própria Universidade.

Ao checar a planilha dos endossos junto à Reserva Técnica da Universidade, observou-se que a maioria consistia em trabalhos de diagnósticos arqueológicos, que praticamente não gera material arqueológico e isso acontece na fase de resgate/salvamento arqueológico.

A planilha fornecida pelo CNA/IPHAN apresentou um total de 237 (endossos Institucionais de 2008 a 2014 (ANEXO 1), sendo 46 (quarenta e seis) de terceiros. Desse total de endossos, apenas 28 (vinte e oito) foram de salvamento. Não foi possível, averiguar se todo o acervo se encontra na RT pois devido aos preparativos para a sua reforma, as caixas com materiais foram empilhadas em uma sala.

Segundo os dados encaminhados pela Profa. Deisi, não existe informação a respeito dos endossos em nome dos arqueólogos Marco Aurélio De Masi, Rodrigo Lavigna, Jailsson Teixeira Lima, Osvaldo Paulino da Silva e Valdir Luiz Schwegber (Tabela 1):



MINISTÉRIO PÚBLICO FEDERAL - 4ª CCR

Nº do Processo	Nome	Coordenador	Gerou material	Material recebido no GRUPEP	Recebimento de Rel. Final	
01510.000388/2008-17	Salvamento Arqueológico na Área da PCH Águas Claras	Marco Aurélio Nadal de Masi	Não temos informação	Não há registro		Não
01510.000797/2008-13	Levantamento Arqueológico da Pedreira Rio Zoada	Marco Aurélio Nadal de Masi	Não temos informação	Não há registro		Não
01510.000783/2008-08	Levantamento Arqueológico no Loteamento Mariscal	Marco Aurélio Nadal de Masi	Não temos informação	Não há registro		Não
01502.003085/2008-55	Levantamento Arqueológico na Área dos empreendimentos Marina Resort, Marina Residence, Praia da Ponta e Atalaia	Marco Aurélio Nadal de Masi	Não temos informação	Não há registro		Não
01502.003234/2008-86	Levantamento Arqueológico na Área do empreendimento Imobiliário Nossa Senhora da Vitória	Marco Aurélio Nadal de Masi	Não temos informação	Não há registro		Não
01502.003084/2008-19	Levantamento Arqueológico na Área do empreendimento Imobiliário Fazenda Aroeira	Marco Aurélio Nadal de Masi	Não temos informação	Não há registro		Não
01510.000899/2008-39	Levantamento Arqueológico na Área de Britagem	Marco Aurélio Nadal de Masi	Não temos informação	Não há registro		Não
01510.001056/2008-50	Salvamento Arqueológico na Área da PCH Águas Claras	Marco Aurélio Nadal de Masi	Não temos informação	Não há registro		Não
01502.002283/2007-11	Levantamento Arqueológico na Área do empreendimento Imobiliário Fazenda Real Residence	Marco Aurélio Nadal de Masi	Não temos informação	Não há registro		Não
01510.001047/2008-69	Levantamento Arqueológico Dow Brasil S.A.	Marco Aurélio Nadal de Masi	Não temos informação	Não há registro		Não
01510.000151/2001-60	Salvamento Arqueológico da Duplicação da BR-101 Trecho Sul Palhoça/SC - Passo de Torres/SC	Marco Aurélio Nadal de Masi	Não temos informação	Não há registro		Não
01510.000244/2009-41	Levantamento Arqueológico das Usinas Termoelétricas de Cachoeirinha e Pinheiral -	Marco Aurélio Nadal de Masi	Não temos informação	Não há registro		Não

MINISTÉRIO PÚBLICO FEDERAL - 4ª CCR

	Municípios de Grão Pará e Braço do Norte, Estado de Santa Catarina				
01510.000488/2009-24	Levantamento Arqueológico das PCHs Ribeiro e Baía	Marco Aurélio Nadal de Masi	Não temos informação	Não há registro	Não
01510.000537/2009-29	Levantamento Arqueológico na área de instalação do Estaleiro na Baía de São Miguel	Marco Aurélio Nadal de Masi	Não temos informação	Não há registro	Não
01502.001978/2009-47	Levantamento Arqueológico do empreendimento Imobiliário Vila Conduru - Itacaré/BA	Marco Aurélio Nadal de Masi	Não temos informação	Não há registro	Não
01510.001237/2009-67	Projeto de Levantamento Arqueológico PCH Vacaro, Ponte Serrada, SC	Marco Aurélio Nadal de Masi	Não temos informação	Não há registro	Não
01510.000892/2009-06	Projeto de Salvamento Arqueológico PCH Xavantina e Xanxere, SC	Marco Aurélio Nadal de Masi	Não temos informação	Não há registro	Não
01510.001158/2009-56	Projeto de Monitoramento, recadastramento Arqueológico e Musealização do Norta da Ilha - Projeto Sapiens Parque	Marco Aurélio Nadal de Masi	Não temos informação	Não há registro	Não
01510.000891/2009-53	Projeto de Levantamento Arqueológico CGH Maria Preta, Princesa, SC	Marco Aurélio Nadal de Masi	Não temos informação	Não há registro	Não
01502.000135/2010-67	Projeto de Salvamento Arqueológico do Empreendimento Imobiliário Fazenda Real Residence, Simões Filho, BA	Marco Aurélio Nadal de Masi	Não temos informação	Não há registro	Não
01510.000486/2010-79	Projeto de Salvamento Arqueológico, Empreendimento Recanto da Armação, Governador Celso Ramos/SC	Marco Aurélio Nadal de Masi	Não temos informação	Não há registro	Não
01510.000473/2010-08	Levantamento Arqueológico na Área de Implantação da Votorantin Cimentos Brasil	Marco Aurélio Nadal de Masi	Não temos informação	Não há registro	Não

MINISTÉRIO PÚBLICO FEDERAL - 4ª CCR

	Ltda. Imbituba/SC				
01510.000487/2010-13	Levantamento Arqueológico na Área de Implantação do Terminal Portuário Anessa no bairro Laranjeiras, São Francisco do Sul/SC	Marco Aurélio Nadal de Masi	Não temos informação	Não há registro	Não
01502.001252/2010-48	Levantamento Arqueológico na Área de Implantação do Complexo Turístico Single Home Praia do Forte, Mata São João/BA	Marco Aurélio Nadal de Masi	Não temos informação	Não há registro	Não
01502.001253/2010-92	Levantamento Arqueológico na Área do empreendimento Silgle Home, Trancoso, Porto Seguro, Bahia	Marco Aurélio Nadal de Masi	Não temos informação	Não há registro	Não
01425.000052/2010-38	Levantamento Arqueológico na Área de Implantação da Mineração Votorantin de Calcáreo, Cuiabá, MT	Marco Aurélio Nadal de Masi	Não temos informação	Não há registro	Não
01510.000611/2009-15	Salvamento Arqueológico, Monitoramento Arqueológico e Programa de Educação Patrimonial da PCH Ibirama	Jaisson Teixeira Lino	Não temos informação	Não há registro	Não
01510.000688/2008-04	Levantamento Arqueológico da CGH Nossa Senhora Aparecida	Rodrigo Lavina	Não temos informação	Não há registro	Não
01510.000718/2008-74	Levantamento Arqueológico da CGH Rio Sete	Rodrigo Lavina	Não temos informação	Não há registro	Não
01510.000687/2008-51	Levantamento Arqueológico das CGHs Fortuna e Braço Esquerdo	Rodrigo Lavina	Não temos informação	Não há registro	Não
01510.000978/2008-40	Levantamento Arqueológico da Mineração de Argila de Rio Pequeno	Rodrigo Lavina	Não temos informação	Não há registro	Não
01510.000033/2009-17	Levantamento Arqueológico da PCH Ricardo Marins	Rodrigo Lavina	Não temos informação	Não há registro	Não
01510.000069/2009-92	Levantamento Arqueológico da PCH São Sebastião	Rodrigo Lavina	Não temos	Não há registro	Não

MINISTÉRIO PÚBLICO FEDERAL - 4ª CCR

			informação		
01508.000234/2011-70	Levantamento Arqueológico Pré-Histórico na Área de implantação das PCH's Itaguaçu, Tunciras II e Salto da Banana, Boa Ventura de São Roque e Pitanga/PR	Valdir Luiz Schwengber	Não temos informação	Não há registro	Não
01510.001298/2011-49	Prospecção Arqueológica na Área de Pavimentação e Melhoria Geométrica da RODOVIA SC-350 TRECHO ABELARDO LUZ - PASSOS MAIA	Valdir Luiz Schwengber	Não temos informação	Não há registro	Não
01510.001299/2011-93	Prospecção Arqueológica na Área de Implantação de CONDOMÍNIO INDUSTRIAL UTM 22J 736100/6989100	Valdir Luiz Schwengber	Não temos informação	Não há registro	Não
01510.001844/2011-41	Programa de Resgate Arqueológico em Área de MINERAÇÃO NA LOCALIDADE OLHO D'ÁGUA	Valdir Luiz Schwengber	Não temos informação	Não há registro	Não
01510.001300/2011-80	Prospecção Arqueológica na Área de Implantação de CONDOMÍNIO RESIDENCIAL NO MUNICÍPIO DE ITAJAÍ	Valdir Luiz Schwengber	Não temos informação	Não há registro	Não
01510.000665/2008-91	Salvamento Arqueológico na Área de Implantação da LT 138kV Ilha Norte	Oswaldo Paulino da Silva	Não temos informação	Não há registro	Não

Tabela 1 – Endossos emitidos aos arqueólogos Marco Aurélio De Masi, Rodrigo Lavigna, Jailsson Teixeira Lino, Valdir Luiz Schwengber e Oswaldo Paulino da Silva.

Fonte: Correio eletrônico recebido no dia 20/05/15 pela Profa. Deisi Schinderlick Farias, do GRUPEP-Unisul.

Segundo a arqueóloga, todos os endossos da Tabela 1 foram emitidos pelo arqueólogo Marco Aurélio Nadal De Masi, que fazia parte dos quadros da Unisul até 2011, porém não consta no GRUPEP nenhuma informação a respeito desses empreendimentos ou mesmo comprovação de que a Unisul emitiu o endosso. Embora haja a justificativa de que o

arqueólogo não faz parte dos quadros funcionais da Universidade, existe a responsabilidade da Universidade por esse endossos emitidos. A ausência de controle das emissões dos mesmos necessita ser justificada, na medida em que é a Unisul a responsável legalmente perante o CNA/IPHAN.

O GRUPE-Unisul apresentou também a tabela de valores que começaram a cobrar a partir de 11/05/2015 (Tabela 2).

Atividade	Categoria de Empreendimento	Dimensão	Valor (R\$)	Adicionais	Valor (R\$)
Prospecção e Acompanhamento	Pequenas Centrais Hidrelétricas e Usinas Termoelétricas	Nenhuma indicação específica	2.500,00	Sem adicionais	
	Loteamento e Condomínios Residenciais, Jazidas	Nenhuma indicação específica	2.500,00	Sem adicionais	
	Usinas Eólicas	Inferior a 15 torres	2.500,00	Sem adicionais	
		De 15 a 30 torres	2.750,00	Sem adicionais	
		Superior a 30 torres	3.000,00	Sem adicionais	
	Usinas Hidrelétricas	Nenhuma indicação específica	3.000,00	Sem adicionais	
	Rodovias	Inferior ou igual a 50 quilômetros	2.500,00	Sem adicionais	
		Superior a 50 quilômetros	2.750,00	Sem adicionais	
		Superior a 100 quilômetros	3.000,00	Sem adicionais	
	Salvamento	Não se aplica	1 (um) sítio arqueológico	7.500,00	A cada caixa conferida

Tabela 2 – GRUPEP-Unisul - Valores para emissão de endossos institucionais por tipo de empreendimento.

Porém, a planilha das portarias e endossos encaminhados pelo CNA/IPHAN se limitam até Fevereiro de 2014. Anteriormente, o GRUPEP cobrava todos os projetos de prospecção R\$500,00 (quinhentos reais) e salvamento R\$3.000,00(três mil reais), além de R\$100,00 por caixa depositada no laboratório. Segundo a arqueóloga, esse dinheiro é utilizado para realização de cursos, simpósios e pagamento para alunos e pesquisadores para ida a Congressos.

2.2 Reserva Técnica

A Reserva Técnica do GRUPEP-Unisul apresenta-se em estado precário, com ausência de espaço, móveis e equipamentos para acondicionamento adequado do acervo arqueológico.

Segundo a Profa. Deisi, o material predominante, com aproximadamente 780 caixas de engradado plástico que consta na Reserva Técnica, vem de salvamento arqueológico das obras de duplicação da BR-101, e é de responsabilidade do arqueólogo Marco Aurélio Nadal De Masi (ANEXO 2), que não faz parte do quadro da Unisul desde 2011.

A arqueóloga afirma também que não consta nenhuma documentação a respeito desse material (predominantemente de sambaqui) na Unisul e já foi solicitada providência por parte do IPHAN/SC. Por isso, o material continua exatamente da forma que veio de campo (FIG. 1, 2, 3 e 4), sem nenhuma triagem e/ou análise laboratorial, além de muitos vestígios estarem sem etiqueta de identificação (FIG.1, 2, 3 e 4).

Em 2012, durante uma vistoria realizada pela presente analista no GRUPEP, já havia sido constatado o abandono desse material e foi sugerido no PT nº125/12- 4ª CCR que o MPF questionasse ao IPHAN e à Unisul quais foram os encaminhamentos em relação à salvaguarda desse material e solicitação ao responsável pelo material coletado, o arqueólogo Marco Aurélio De Masi, a listagem, registro e relatórios, além da justificativa pro ter deixado o material no estado que se encontra.



FIG. 1 – Caixas de engradado com material arqueológico coletado pelo arqueólogo Marco Aurélio De Masi.



FIG. 2 - Caixas de engradado com material arqueológico coletado pelo arqueólogo Marco Aurélio De Masi.

M



FIG. 3 - Caixas de engradado com material arqueológico coletado pelo arqueólogo Marco Aurélio De Masi.



FIG. 4 - Detalhe dos sacos plásticos com material sem nenhum trabalho de limpeza e/ou triagem. Muitos estão sem nenhuma etiqueta de identificação do material.

A vistoria foi realizada na área onde estavam acondicionados os materiais arqueológicos de maneira provisória. Segundo a arqueóloga Deisi Scunderlick Farias, existe uma previsão de início das obras para reforma da Reserva Técnica para Junho de 2015, com um espaço de 300m² (FIG.5)

me

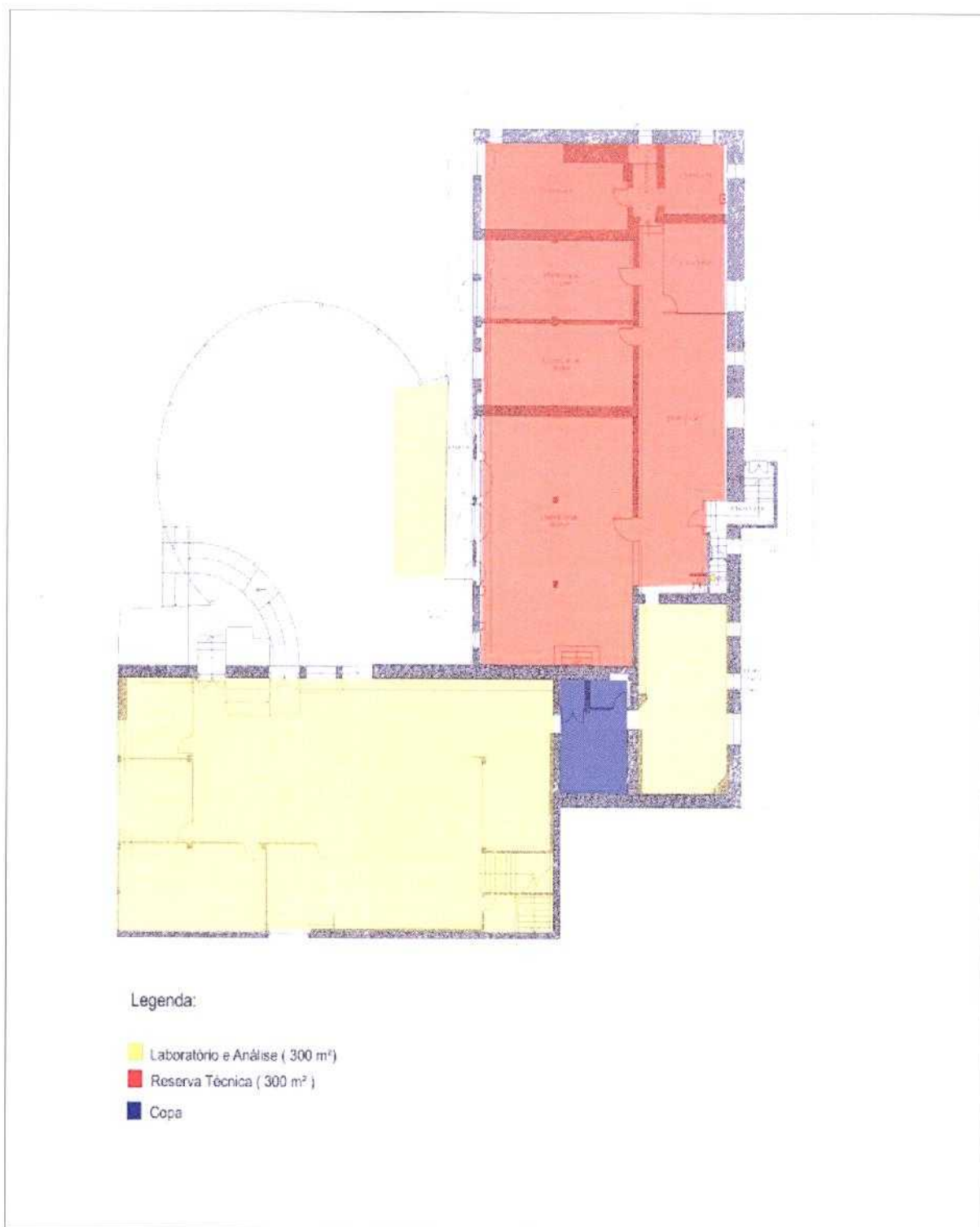

FIG.5 – Planta baixa da futura Reserva Técnica e Laboratório do GRUPEP- Unisul, cuja reforma está prevista para iniciar em Junho de 2015. Fonte: Correio eletrônico recebido no dia 20/05/15 pela Profa. Deisi Schinderlick Farias, do GRUPEP-Unisul.

Observou-se a grande precariedade do espaço físico que se apresenta insuficiente, sem condições de armazenamento adequado do acervo arqueológico, sem armários, sinalização e/ou climatização. Segundo o arqueólogo Geovan Martins Guimarães, os outros materiais arqueológicos (tirando o dos engradados) já estão devidamente triados, analisados, registrados e acondicionados em caixas do tipo marfinitite (FIG.6,7,8 e 9).



FIG. 6 – Material arqueológico triado, analisado e acondicionado em caixas do tipo marfinitite.



FIG. 7 - Material arqueológico triado, analisado e acondicionado em caixas do tipo marfinitite.



FIG. 8 – Caixa marfinitite com os vestígios arqueológicos devidamente triados, embalados e etiquetados.



FIG. 9 – Detalhe das informações de cada uma das embalagens com vestígios arqueológicos.

Apesar de muitos materiais estarem embalados adequadamente, o espaço não é propício, por isso, observou-se a urgência em iniciar a reforma, para salvaguarda do patrimônio arqueológico.

me

3 CONSIDERAÇÕES FINAIS

Não foi possível realizar uma vistoria mais detalhada, com o intuito de averiguar todo material e documentação, devido a ausência da coordenadora e desconhecimento da equipe a respeito da vistoria (ofício do MPF chegou em data posterior à vistoria).

No geral, observou-se que a Reserva Técnica da área de arqueologia da Unisul está em condições precárias sem possibilidade de recebimento de acervo até a realização da reforma que está prevista para iniciar em Junho e finalizar até o final de 2015. Não existem armários e as caixas estão amontoadas sem nenhuma referência de localização, o espaço atual é insuficiente para o seu acondicionamento. O mais grave é o material deixado pelo arqueólogo Marco Aurélio De Masi, que segundo o GRUPEP, são 780 caixas de engradado plástico predominantemente contendo material conchífero (alguns sem referência nenhuma) e lítico que nunca foram analisados desde que foram deixados no local.

Sugere-se que a Unisul justifique a ausência de controle dos endossos emitidos entre 2008 e 2014. Cabe à instituição que emitiu tais endossos justificar o desconhecimento dessa emissão e em futuros projetos, exigir do arqueólogo solicitante o compromisso de enviar relatórios e materiais com sua devida documentação e acondicionamento adequado, de acordo com a exigência de cada instituição.

Também sugere-se que seja realizada uma nova vistoria, a fim de conferir a existência o acervo da RT, de acordo com a planilha de endossos do CNA/IPHAN.

É o Parecer.

Brasília, 21 de maio de 2015.

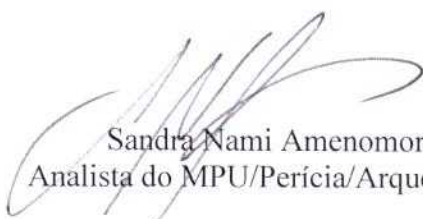

Sandra Nami Amenomori
Analista do MPU/Perícia/Arqueologia

ANEXO 1

A handwritten signature in black ink, consisting of a stylized, cursive 'M' followed by a vertical line and a small flourish.

SANTA CATARINA**Grupo de Pesquisa em Educação Patrimonial e Arqueologia - Universidade do Sul de Santa Catarina - GRUPEP/UNISUL****Universidade do Sul de Santa Catarina - Laboratório de Arqueologia - UNISUL****Museu Universitário Walter Zumblick****De 2008 a 2014 – 237 Endossos Institucionais**

n	Ano	Processo	Unidade/Iphan	Nome	Empreendimento	Natureza	Coordenador
01	2008	01510.000388/2008-17	IPHAN-SC	Salvamento Arqueológico na Área da PCH Águas Claras	Pequena Central Hidrelétrica	Arqueologia Preventiva	Marco Aurélio Nadal De Masi
02	2008	01510.000688/2008-04	IPHAN-SC	Levantamento Arqueológico da CGH Nossa Senhora Aparecida	CGH	Arqueologia Preventiva	Rodrigo Lavina
03	2008	01510.000718/2008-74	IPHAN-SC	Levantamento Arqueológico da CGH Rio Sete	CGH	Arqueologia Preventiva	Rodrigo Lavina
04	2008	01510.000665/2008-91	IPHAN-SC	Salvamento Arqueológico na Área de Implantação da LT 138kV Ilha Norte	Linha de Transmissão 138kV	Arqueologia Preventiva	Osvaldo Paulino da Silva
05	2008	01510.000687/2008-51	IPHAN-SC	Levantamento Arqueológico das CGHs Fortuna e Braço Esquerdo	CGH	Arqueologia Preventiva	Rodrigo Lavina
06	2008	01510.000797/2008-13	IPHAN-SC	Levantamento Arqueológico na Pedreira Rio Zoada			Marco Aurélio Nadal De Masi
07	2008	01510.000783/2008-08	IPHAN-SC	Levantamento Arqueológico no Loteamento Mariscal	Loteamento	Arqueologia Preventiva	Marco Aurélio Nadal De Masi
08	2008	01510.000771/2008-75	IPHAN-SC	Levantamento Prospectivo, Monitoramento Arqueológico e Educação Patrimonial - LT 69 kV	Linha de Transmissão 69kV	Arqueologia Preventiva	Deisi Scunderlick Eloy de Farias

				PCH Barra do Rio Chapéu - SE Braço do Norte			
09	2008	01510.000830/2008-13	IPHAN-SC	Prospecção e Diagnóstico Arqueológico Pré-Histórico na Área de Extração de Areia no Balneário Copa 70	Extração de Areia	Arqueologia Preventiva	Deisi Scunderlick Eloy de Farias
10	2008	01502.003085/2008-55	IPHAN-BA	Levantamento Arqueológico na Área dos Empreendimentos Marina Resort, Marina Residence, Praia da Ponta e Atalaia	Resort	Arqueologia Preventiva	Marco Aurélio Nadal De Masi
11	2008	01502.003234/2008-86	IPHAN-BA	Levantamento Arqueológico na Área do Empreendimento Imobiliário Nossa Senhora da Vitória			Marco Aurélio Nadal De Masi
12	2008	01502.003084/2008-19	IPHAN-BA	Levantamento Arqueológico na Área do Empreendimento Imobiliário Fazenda Aroeira	Loteamento	Arqueologia Preventiva	Marco Aurélio Nadal De Masi
13	2008	01510.000978/2008-40	IPHAN-SC	Levantamento Arqueológico da Mineração de Argila de Rio Pequeno	Mineração	Arqueologia Preventiva	Rodrigo Lavina
14	2009	01510.000899/2008-39	IPHAN-SC	Levantamento Arqueológico na Área de Britagem			Marco Aurélio Nadal De Masi
15	2009	01510.001056/2008-50	IPHAN-SC	Salvamento Arqueológico na PCH Joãozinho	Pequena Central Hidrelétrica	Arqueologia Preventiva	Marco Aurélio Nadal De Masi
16	2009	01502.002283/2007-11	IPHAN-BA	Levantamento Arqueológico na Área do Empreendimento Imobiliário Fazenda Real Residence	Loteamento	Arqueologia Preventiva	Marco Aurélio Nadal De Masi
17	2009	01510.001047/2008-69	IPHAN-SC	Levantamento Arqueológico Dow			Marco Aurélio

				Brasil S.A.			Nadal De Masi
18	2009	01510.000033/2009-17	IPHAN-SC	Levantamento Arqueológico PCH Ricardo Marins	Pequena Central Hidrelétrica	Arqueologia Preventiva	Rodrigo Lavina
19	2009	01510.000069/2009-92	IPHAN-SC	Levantamento Arqueológico PCH São Sebastião	Pequena Central Hidrelétrica	Arqueologia Preventiva	Rodrigo Lavina
20	2009	01502.003234/2008-86	IPHAN-BA	Levantamento Arqueológico na Área do Empreendimento Imobiliário Nossa Senhora da Vitória			Marco Aurélio Nadal De Masi
21	2009	01510.000081/2009-05	IPHAN-SC	Levantamento Arqueológico PCHs da Bacia do Rio Engano	Pequena Central Hidrelétrica	Arqueologia Preventiva	Rodrigo Lavina
22	2009	01510.000151/2001-60	IPHAN-SC	Salvamento Arqueológico da Duplicação da BR-101 Trecho Sul Palhoça/SC - Passo de Torres/SC	Rodovia	Arqueologia Preventiva	Marco Aurélio Nadal De Masi
23	2009	01510.000333/2007-26	IPHAN-SC	Salvamento e Monitoramento Arqueológico Pré-Colonial na Área de Implantação do Loteamento Fazenda Armação da Piedade e Programa de Educação Patrimonial no Município de Celso Ramos	Loteamento	Arqueologia Preventiva	Deisi Scunderlick Eloy de Farias
24	2009	01510.000270/2009-70	IPHAN-SC	Prospecção Arqueológica na Área de Implantação das Instalações Retro-Portuárias do Tecon SC			Deisi Scunderlick Eloy de Farias
25	2009	01510.000480/2009-68	IPHAN-SC	Diagnóstico e Prospecção Arqueológica Pré-Histórica na Área de Implantação do Loteamento Morro do Ferraz	Loteamento	Arqueologia Preventiva	Deisi Scunderlick Eloy de Farias
26	2009	01510.000553/2009-11	IPHAN-SC	Prospecção e Diagnóstico Arqueológico Pré-Histórico na	Mineração	Arqueologia Preventiva	Daniela da Costa Coutinho

104

				Área de Extração de Quartzito na Localidade de Rio Maior, na Rodovia SC 446 Km 14			
28	2009	01510.000479/2009-33	IPHAN-SC	Prospecção e Diagnóstico Arqueológico do Sambaqui SC - Peralta - 01, Bairro Centro			Deisi Scunderlick Eloy de Farias
28	2009	01510.000611/2009-15	IPHAN-SC	Salvamento Arqueológico, Monitoramento Arqueológico e Programa de Educação Patrimonial da PCH Ibirama	Pequena Central Hidrelétrica	Arqueologia Preventiva	Jaisson Teixeira Lino
29	2009	01510.000244/2009-41	IPHAN-SC	Levantamento Arqueológico das Usinas Termoelétricas de Cachoeirinha e Pinheiral - Municípios de Grão Pará e Braço Norte, Estado de Santa Catarina	Usina Termelétrica	Arqueologia Preventiva	Marco Aurélio Nadal De Masi
30	2009	01510.000488/2009-24	IPHAN-SC	Levantamento Arqueológico das PCHs Ribeiro e Baía	Pequena Central Hidrelétrica	Arqueologia Preventiva	Marco Aurélio Nadal De Masi
31	2009	01510.000537/2009-29	IPHAN-SC	Levantamento Arqueológico na área de instalação do Estaleiro na Baía de São Miguel	Estaleiro	Arqueologia Preventiva	Marco Aurélio Nadal De Masi
32	2009	01510.000798/2009-49	IPHAN-SC	Prospecções e Diagnóstico Arqueológico na Área de Implementação do Projeto de Fixação da Barra do Rio Araranguá			Deisi Scunderlick Eloy de Farias
33	2009	01502.001978/2009-47	IPHAN-BA	Levantamento Arqueológico do Empreendimento Imobiliário Vila Conduru - Itacaré/BA			Marco Aurélio Nadal De Masi
34	2009	01510.001062/2009-98	IPHAN-SC	Prospecção e Diagnóstico Arqueológico em Área de Implantação de Condomínio	Condomínio	Arqueologia Preventiva	Deisi Scunderlick Eloy de Farias

Handwritten signature or mark.

				Industrial - Município de Imbituba - Santa Catarina			
35	2009	01508.000509/2009-51	IPHAN-PR	Prospecção e Diagnóstico Arqueológico Pré-Histórico na área de Duplicação da BR-116/PR	Rodovia	Arqueologia Preventiva	Deisi Scunderlick Eloy de Farias
36	2009	01510.001177/2009-82	IPHAN-SC	Salvamento Arqueológico e Educação Patrimonial na Área de Implantação da PCH São Sebastião/SC	Pequena Central Hidrelétrica	Arqueologia Preventiva	Deisi Scunderlick Eloy de Farias
37	2009	01510.001223/2009-43	IPHAN-SC	Salvamento Arqueológico Pré- Colonial na área de Implantação do Loteamento Caravelas/SC	Loteamento	Arqueologia Preventiva	Deisi Scunderlick Eloy de Farias
38	2009	01510.000771/2008-75	IPHAN-SC	Levantamento Prospectivo, Monitoramento Arqueológico e Educação Patrimonial – LT 69 kV PCH Barra do Rio Chapéu/SE	Linha de Transmissão 69kV	Arqueologia Preventiva	Deisi Scunderlick Eloy de Farias
39	2009	01510.001305/2009-98	IPHAN-SC	Salvamento Arqueológico e Educação Patrimonial na área de Implantação das PCHs Bandeirante, Prata e Belmonte, situadas no Rio das Flores	Pequena Central Hidrelétrica	Arqueologia Preventiva	Deisi Scunderlick Eloy de Farias
40	2009	01510.001397/2009-14	IPHAN-SC	Levantamento Arqueológico das Lavras de Timbé do Sul, Criciúma, Içara e Santa Rosa de Lima	Lavra	Arqueologia Preventiva	Rodrigo Lavina
41	2009	01510.001431/2009-42	IPHAN-SC	Diagnóstico Arqueológico Pré- Histórico em Loteamento no Morro Congonhas em Tubarão/SC	Loteamento	Arqueologia Preventiva	Daniela da Costa Coutinho
42	2010	01510.001527/2009-19	IPHAN-SC	Programa de Prospecção e Diagnóstico Arqueológico na área de implantação da linha de	Linha de Transmissão 138kV	Arqueologia Preventiva	Deisi Scunderlick Eloy de Farias

me

				transmissão de energia 138kV - traçado Itapoá - Itapoá Terminais Portuários, em SC			
43	2010	01510.000099/2006-56	IPHAN-SC	Arqueologia na Mata Atlântica: padrão de assentamento e mobilidade de grupos pré-coloniais na região da AMUREL			Deisi Scunderlick Eloy de Farias
44	2010	01510.001237/2009-67	IPHAN-SC	Projeto de Levantamento Arqueológico PCH Vacaro, Ponte Serrada, SC.	Pequena Central Hidrelétrica	Arqueologia Preventiva	Marco Aurélio Nadal De Masi
45	2010	01510.000892/2009-06	IPHAN-SC	Projeto de Salvamento Arqueológico PCH Xavantina e Xanxerê, SC.	Pequena Central Hidrelétrica	Arqueologia Preventiva	Marco Aurélio Nadal De Masi
46	2010	01510.001158/2009-56	IPHAN-SC	Projeto de Monitoramento, Recadastramento Arqueológico e Musealização do Norte da Ilha - Projeto Sapiens Parque			Marco Aurélio Nadal De Masi
47	2010	01510.000891/2009-53	IPHAN-SC	Projeto de Levantamento Arqueológico CGH Maria Preta, Princesa, SC.	CGH	Arqueologia Preventiva	Marco Aurélio Nadal De Masi
48	2010	01510.001630/2009-51	IPHAN-SC	Prospecção Arqueológica Pré-Histórica na área de Duplicação da BR-101 – Trecho Morro do Formigão, Tubarão - SC	Rodovia	Arqueologia Preventiva	Deisi Scunderlick Eloy de Farias
49	2010	01502.000135/2010-67	IPHAN-BA	Projeto de Salvamento Arqueológico do Empreendimento Imobiliário Fazenda Real Residence, Simões Filho/BA.	Loteamento	Arqueologia Preventiva	Marco Aurélio Nadal De Masi
50	2010	01510.000365/2010-27	IPHAN-SC	Diagnóstico Arqueológico Pré-Histórico na Área de Implantação	Mineração	Arqueologia	

De

				de Jazida Mineral de Conchas Calcárias, Município de Sombrio, no Estado de Santa Catarina		Preventiva	
51	2010	01510.000334/2010-76	IPHAN-SC	Programa de Salvamento Arqueológico e Educação Patrimonial na Área de Implantação da CGH Arroio Lambedor, Municípios de Caxambu do Sul e Guatambu, no Estado de Santa Catarina	CGH	Arqueologia Preventiva	Daniela da Costa Coutinho
52	2010	01510.000414/2010-21	IPHAN-SC	Projeto Diagnóstico Arqueológico Pré-Histórico no Loteamento Sol Nascente – Bairro São João - Município de Tubarão/SC.	Loteamento	Arqueologia Preventiva	Daniela da Costa Coutinho
53	2010	01510.000486/2010-79	IPHAN-SC	Levantamento Arqueológico, Empreendimento Recanto da Armação, Governador Celso Ramos/SC			Marco Aurélio Nadal De Masi
54	2010	01510.000473/2010-08	IPHAN-SC	Levantamento Arqueológico na Área de Implantação da Votorantin Cimentos Brasil Ltda., Imbituba/SC			Marco Aurélio Nadal De Masi
55	2010	01510.000487/2010-13	IPHAN-SC	Levantamento Arqueológico na Área de Implantação do Terminal Portuário Anessa no Bairro Laranjeiras, São Francisco do Sul/SC	Terminal Portuário	Arqueologia Preventiva	Marco Aurélio Nadal De Masi
56	2010	01502.001252/2010-48	IPHAN-BA	Levantamento Arqueológico na Área de Implantação do Complexo Turístico Single Home Praia do			Marco Aurélio Nadal De Masi

M

				Forte, Mata de São João/BA.			
57	2010	01510.000413/2010-87	IPHAN-SC	Diagnóstico Arqueológico Pré-Histórico, Histórico e Subaquático na Área de Duplicação da BR 101 Trecho Ponte de Cabeçadas, Laguna/SC	Rodovia	Arqueologia Preventiva	Deisi Scunderlick Eloy de Farias
58	2010	01510.000502/2010-23	IPHAN-SC	Diagnóstico Arqueológico Histórico na Área de Restauração da Casa de Anita, Laguna/SC			Deisi Scunderlick Eloy de Farias
59	2010	01510.000502/2010-23	IPHAN-SC	Diagnóstico Arqueológico Pré-Histórico na Área de Implantação do Condomínio Residencial Bweach Lofts – Praia do Rosa – Município de Imbituba/SC	Condomínio	Arqueologia Preventiva	Deisi Scunderlick Eloy de Farias
60	2010	01502.001253/2010-92	IPHAN-BA	Levantamento Arqueológico na área do Empreendimento Single Home, Trancoso, Porto Seguro, Bahia			Marco Aurélio Nadal De Masi
61	2010	01425.000052/2010-38	IPHAN-MT	Levantamento Arqueológico na área de implantação da Mineração Votorantin de Calcáreo, Cuiabá, MT	Mineração	Arqueologia Preventiva	Marco Aurélio Nadal De Masi
62	2010	01512.001088/2010-50	IPHAN-RS	Prospecção, Salvamento e Educação Patrimonial na área de implantação do Condomínio Parque das Figueiras – Arroio do Sal - RS	Condomínio	Arqueologia Preventiva	Deisi Scunderlick Eloy de Farias
63	2010	01512.001089/2010-02	IPHAN-RS	Prospecção, Salvamento, Monitoramento e Educação Patrimonial na área de implantação	Condomínio	Arqueologia Preventiva	Deisi Scunderlick Eloy de Farias

24

				do Condomínio Lagoa de Itapeva – Arroio do Sal - RS			
64	2010	01510.001061/2009-43	IPHAN-SC	Prospecção e Diagnóstico Arqueológico Pré-Histórico em Área a ser Recuperada no Bairro da Ribanceira, Município de Imbituba, no Estado de Santa Catarina			Deisi Scunderlick Eloy de Farias
65	2010	01512.002495/2010-84	IPHAN-RS	Programa de Salvamento, Monitoramento e Extroversão do Patrimônio Arqueológico da BR 386 – RS			Deisi Scunderlick Eloy de Farias
66	2010	01510.000800/2010-13	IPHAN-SC	Prospecção Arqueológica Pré-Histórica e Histórica na Área de Implantação de Loteamento – Florianópolis/SC	Loteamento	Arqueologia Preventiva	Deisi Scunderlick Eloy de Farias
67	2010	01510.000862/2010-25	IPHAN-SC	Prospecção e Monitoramento Arqueológico Pré-Histórico na Área de Implantação da Estrada de Acesso ao Pinheiral, Braço do Norte – SC.			Deisi Scunderlick Eloy de Farias
68	2010	01510.001089/2010-14	IPHAN-SC	Prospecção Arqueológica em área de Extração de Areia na Localidade de Ambrósio – Município de Garopaba - SC	Extração de Areia	Arqueologia Preventiva	Deisi Scunderlick Eloy de Farias
69	2010	01510.001063/2010-76	IPHAN-SC	Prospecção Arqueológica Histórica na área de Restauração do Memorial Tordesilhas, Laguna - SC			Deisi Scunderlick Eloy de Farias
70	2010	01510.001064/2010-11	IPHAN-SC	Prospecção Arqueológica Pré-Histórica na área de Implantação	Loteamento	Arqueologia Preventiva	Deisi Scunderlick Eloy de Farias

Me